

中華民國111年

福興鄉統計年報

第 9 期



福興鄉公所

中華民國112年11月出版

目錄

表1 已登記土地面積.....	1~2
表2 現住戶數、人口數及性比例.....	03
表3 現住人口之年齡結構.....	04
表4 15歲以上現住人口之教育程度.....	05~08
表5 福興鄉公所行政組織系統.....	09
表6 員工總人數.....	10
表7 鄉鎮市民代表選舉概況.....	11
表8 鄉鎮市長選舉概況.....	12
表9 農產品收穫面積及生產量.....	13
表10 現有家畜數量.....	14
表11 現有家禽數量.....	15
表12 營運中工廠家數.....	16~18
表13 自來水供水普及率.....	19
表14 歲入預決算—按來源別分.....	20~23
表15 歲出預決算—按政事別分.....	24~27
表16 境內國民中學概況.....	28~29
表17 境內國民小學概況.....	30~32
表18 醫療院所家數及病床數.....	33
表19 藥商家數.....	34
表20 身心障礙人數.....	35
表21 辦理調解業務概況.....	36

一、土地

111年底本鄉已登錄土地面積為4,933.9991公頃，其中公有地為763.2651公頃占15.47%、私有地為4,165.5785公頃占84.43%、公私共有地為5.1555公頃占0.10%。已登錄土地面積中，非都市土地為4,848.6197公頃占98.27%，其餘則為都市土地計85.3794公頃占1.73%。

二、人口分布與密度

111年底本鄉戶籍登記人口數為45,445人，其中男性23,716人占52.19%，女性21,729人占47.81%，性比例為109.14。

三、年齡分配

111年底本鄉戶籍登記人口以青壯年人口(15~64歲)最多計32,632人占總人口71.81%；老年人口(65歲以上)7,837人占17.24%次之；幼年人口(0~14歲)4,976人占總人口10.95%最少。

四、教育程度

根據戶籍登記資料顯示，111年底本鄉年滿15歲以上人口40,469人中，受過專科以上教育程度者(包括研究所、大學、獨立學院及專科，另專科前三年列為高職)計14,956人占36.96%；高中(職)程度者11,694人占28.90%；國(初)中及初職程度者6,429人占15.88%；小學程度者6,135人占15.16%；自修者174人占0.43%；不識字者1,081人占2.67%。

五、鄉民代表及鄉鎮市長選舉

第二十二屆鄉鎮市民代表選舉於111年11月26日舉行投票，本鄉選舉人數合計38,011人，實際投票數計25,520票，投票率為67.14%；候選人數計18人，當選人數計11人，當選率為61.11%。

第十九屆鄉鎮市長選舉於111年11月26日舉行投票，本鄉選舉人數合計37,997人，實際投票數計25,507票，投票率為67.13%；候選人數計2人，當選率為50.00%。

六、本鄉民國111年主要農產之收穫面積及產量如下：

(一) 稻米：收穫面積2,169.03公頃，產量12,436.22公噸。

(二) 雜糧：收穫面積323.57公頃，產量6393.85公噸。

(三) 特用作物：收穫面積0.00公頃，產量00.00公噸。

(四) 蔬菜：收穫面積171.15公頃，產量4,382.67公噸。

(五) 果品：收穫面積6.44公頃，產量172.04公噸。

七、營運中工廠家數

民國109年底本鄉營運中工廠家數計617家，其中以金屬製品製造業196家占31.77%最多，塑膠製品製造業64家占10.37%次之，機械設備製造業60家占9.72%居第三位。(備註截至112年8月底止，經濟部尚未發布111年資料，又110年「工廠校正及營運調查」暫停，故無該年統計資料。)

八、自來水概況

民國111年底本鄉實際供水人口數計44,650人，自來水供水普及率計98.25%。

九、地方財政

(一) 歲入

本鄉民國111年度歲入預算數367,664,000元，歲入決算數394,657,905元，執行率107.34%。依來源別觀察，各項收入之決算數以稅課收入260,840,587元最高，占總歲入66.09%，補助及協助收入75,173,029元占19.05%次之。

本鄉民國111年度總預算數452,873,178元，總決算數385,026,308元，執行率85.02%。依政事別觀察，各項支出之決算數以一般政務支出147,259,712元最高，占總歲出38.25%，經濟發展支出80,151,269元占20.82%次之。

十、國民教育

(一) 國民中學

111學年度本鄉國民中學計2所、班級數82班、學生數2,188人(男性1,151人、女性1,037人)、教師數201人(男性71人、女性130人)。

(二) 國民小學

111學年度本鄉國民小學計7所、班級數75班、學生數1,608人(男性849人、女性759人)、教師數150人(男性52人、女性98人)。

十一、衛生

民國111年底本鄉醫療機構計10家，病床數共3床，藥商計112家。

表 1 已登記土地面積

單位：公頃

年底別	土地權屬別	總計	非都市土地	都市土地及其他
民國102年底	總計	4,928.4421	4,841.5705	139.2067
	公有	588.0264	561.2694	10.6352
	私有	4,333.4572	4,273.5571	128.3674
	公私共有	6.9585	6.7440	0.2041
民國103年底	總計	4,928.6660	4,842.2670	86.3990
	公有	588.5600	562.2727	26.2873
	私有	4,333.7055	4,273.8082	59.8973
	公私共有	6.4004	6.1860	0.2145
民國104年底	總計	4,928.8655	4,842.1277	86.7378
	公有	589.2300	562.8094	26.4206
	私有	4,333.6635	4,273.5608	60.1027
	公私共有	5.9719	5.7575	0.2145
民國105年底	總計	4,930.8934	4,841.6351	110.5794
	公有	591.0841	562.6490	28.4352
	私有	4,335.1368	4,274.5281	60.6087
	公私共有	4.6725	4.4581	0.2145
民國106年底	總計	4,931.3219	4,842.4234	88.8985
	公有	591.4350	563.8385	27.5965
	私有	4,335.0161	4,273.9278	61.0882
	公私共有	4.8709	4.6571	0.2138

表 1 已登記土地面積

單位：公頃

年底別	土地權屬別	總計	非都市土地	都市土地及其他
民國107年底	總計	4,930.5149	4,841.6581	88.8568
	公有	592.5500	564.5872	27.9628
	私有	4,333.4836	4,272.8075	60.6761
	公私共有	4.4813	4.2634	0.2179
民國108年底	總計	4,931.4437	4,845.5423	85.9014
	公有	592.9837	566.6851	26.2986
	私有	4,333.9787	4,274.5938	59.3849
	公私共有	4.4813	4.2634	0.2179
民國109年底	總計	4,932.4784	4,848.5103	83.9682
	公有	593.5470	568.8614	24.6856
	私有	4,334.3204	4,275.2557	59.0647
	公私共有	4.6111	4.3932	0.2179
民國110年底	總計	4,933.0155	4,849.6069	83.4086
	公有	762.1287	735.9606	26.1681
	私有	4,165.7606	4,108.7380	57.0226
	公私共有	5.1263	4.9084	0.2179
民國111年底	總計	4,933.9991	4,848.6197	85.3794
	公有	763.2651	735.2990	27.9662
	私有	4,165.5785	4,108.3832	57.1953
	公私共有	5.1555	4.9376	0.2179

資料來源：彰化縣統計年報。

表 2 現住戶數、人口數及性比例

年底別	面積 (平方公里)	村里數	現住戶口				性比例 (男/女×100)
			戶數 (戶)	人口數(人)			
				合計	男	女	
民國102年底	49.8934	22	12,426	48,015	25,069	22,946	109.25
民國103年底	49.8934	22	12,518	47,810	24,931	22,879	108.97
民國104年底	49.8934	22	12,572	47,618	24,823	22,795	108.90
民國105年底	49.8934	22	12,664	47,479	24,727	22,752	108.68
民國106年底	49.8934	22	12,816	47,332	24,651	22,681	108.69
民國107年底	49.8934	22	12,982	47,059	24,530	22,529	108.88
民國108年底	49.8934	22	13,105	46,748	24,342	22,406	108.64
民國109年底	49.8934	22	13,207	46,399	24,174	22,225	108.77
民國110年底	49.8934	22	13,306	45,956	23,945	22,011	108.79
民國111年底	49.8934	22	13,404	45,445	23,716	21,729	109.14

資料來源：彰化縣統計年報

表 3 現住人口之年齡結構

年底別	年齡分配					
	幼年人口 (人) (0~14歲)	比率(%)	青壯年人口 (人) (15~64歲)	比率(%)	老年人口 (人) (65歲以上)	比率(%)
民國102年底	6,775	14.11	35,300	73.52	5,940	12.37
民國103年底	6,539	13.68	35,196	73.62	6,075	12.71
民國104年底	6,240	13.05	35,225	73.68	6,153	12.87
民國105年底	6,156	12.97	34,930	73.57	6,393	13.46
民國106年底	6,001	12.68	34,727	73.37	6,604	13.95
民國107年底	5,751	12.22	34,444	73.19	6,864	14.59
民國108年底	5,470	11.70	34,166	73.09	7,112	15.21
民國109年底	5,289	11.40	33,744	72.73	7,366	15.88
民國110年底	5,107	11.11	33,196	72.23	7,653	16.65
民國111年底	4,976	10.95	32,632	71.81	7,837	17.25

資料來源：彰化縣統計年報。

表 4 15歲以上現住人口之教育程度 (1/4)

單位：人

年底別	性別	總計	識字者										
			合計	研究所以上 (含碩、博士)		大學 (含獨立學院)		專科					
								二、三年制		五年制			
				後二年		前三年							
畢業	肄業	畢業	肄業	畢業	肄業	畢業	肄業	畢業	肄業	肄業			
民國102年底	合計	41,240	39,293	843	386	4,892	2,653	1,945	485	894	73	212	
	男	21,503	21,325	552	239	2,376	1,401	1,050	271	509	39	34	
	女	19,737	17,968	291	147	2,516	1,252	895	214	385	34	178	
民國103年底	合計	61,044	57,514	1,195	566	7,977	3,861	2,830	706	1,297	98	414	
	男	21,498	21,336	599	262	2,561	1,365	1,048	266	501	38	38	
	女	19,773	18,089	298	152	2,708	1,248	891	220	398	30	188	
民國104年底	合計	41,378	39,640	952	440	5,593	2,639	1,946	460	913	63	211	
	男	21,547	21,400	623	293	2,701	1,375	1,038	256	493	37	38	
	女	19,831	18,240	329	157	2,892	1,264	908	204	420	26	173	
民國105年底	合計	41,323	39,697	1,013	411	5,926	2,643	1,942	454	928	65	198	
	男	21,495	21,361	667	288	2,841	1,389	1,037	257	496	38	40	
	女	19,828	18,336	346	157	3,085	1,254	905	197	432	27	158	
民國106年底	合計	41,331	39,788	1,096	426	6,226	2,641	1,926	460	906	66	200	
	男	21,511	21,386	724	267	2,998	1,396	1,041	257	493	39	41	
	女	19,820	18,402	372	159	3,228	1,245	885	203	413	27	159	

表 4 15歲以上現住人口之教育程度 (2/4)

單位：人

年底別	性別	識字者											不識字者
		高中		高職		國(初)中		初職		小學		自修	
		畢業	肄業	畢業	肄業	畢業	肄業	畢業	肄業	畢業	肄業		
民國102年底	合計	1,706	950	6,688	2,378	6,273	737	67	42	6,761	1,005	303	1,947
	男	940	514	3,784	1,459	3,741	456	53	25	3,359	339	184	178
	女	766	436	2,904	919	2,532	281	14	17	3,402	666	119	1,769
民國103年底	合計	2,450	1,381	9,639	3,175	8,779	992	78	57	9,996	1,621	402	3,530
	男	934	503	3,823	1,431	3,703	440	50	25	3,254	323	172	162
	女	758	439	2,908	872	2,538	276	14	16	3,371	649	115	1,684
民國104年底	合計	1,701	928	6,847	2,232	6,132	742	62	39	6,480	988	272	1,738
	男	935	502	3,867	1,408	3,642	450	48	24	3,165	344	161	147
	女	766	426	2,980	824	2,490	292	14	15	3,315	644	111	1,591
民國105年底	合計	1,681	892	6,867	2,271	6,043	692	60	42	6,317	968	250	1,626
	男	930	482	3,881	1,449	3,586	414	46	27	3,036	317	140	134
	女	751	410	2,986	822	2,457	278	14	15	3,281	651	110	1,492
民國106年底	合計	1,673	883	6,913	2,244	6,003	684	59	42	6,167	941	232	1,543
	男	931	463	3,913	1,412	3,559	414	45	27	2,930	309	127	125
	女	742	420	3,000	832	2,444	270	14	15	3,237	632	105	1,418

表 4 15歲以上現住人口之教育程度 (3/4)

單位：人

年底別	性別	總計	識字者										
			合計	研究所以上 (含碩、博士)		大學 (含獨立學院)		專科					
								二、三年制		五年制			
										後二年		前三年	
	畢業	肄業	畢業	肄業	畢業	肄業	畢業	肄業	畢業	肄業			
民國107年底	合計	41,308	39,852	1,153	455	6,556	2,609	1,920	457	904	64	190	
	男	21,499	21,385	751	286	3,133	1,393	1,037	253	488	35	42	
	女	19,809	18,467	402	169	3,423	1,216	883	204	416	29	148	
民國108年底	合計	41,278	39,902	1,196	446	6,862	2,589	1,901	461	910	62	175	
	男	21,466	21,358	774	275	3,269	1,391	1,026	256	482	35	42	
	女	19,812	18,544	422	171	3,593	1,198	875	205	428	27	133	
民國109年底	合計	41,110	39,817	1,245	446	7,072	2,595	1,905	454	891	60	172	
	男	21,390	21,295	802	267	3,364	1,413	1,022	260	472	34	45	
	女	19,720	18,522	443	179	3,708	1,182	883	194	419	26	127	
民國110年底	合計	40,849	39,653	1,239	480	7,262	2,541	1,899	439	877	61	180	
	男	21,278	21,192	802	288	3,457	1,374	1,019	247	463	36	40	
	女	19,571	18,461	437	192	3,805	1,167	880	192	414	25	140	
民國111年底	合計	40,469	39,388	1,250	509	7,475	2,494	1,869	432	865	62	182	
	男	21,117	21,040	810	294	3,590	1,352	1,003	248	460	35	39	
	女	19,352	18,348	440	215	3,885	1,142	866	184	405	27	143	

資料來源：彰化縣統計年報。

表 4 15歲以上現住人口之教育程度 (4/4)

單位：人

年底別	性別	識字者											不識字者
		高中		高職		國(初中)		初職		小學		自修	
		畢業	肄業	畢業	肄業	畢業	肄業	畢業	肄業	畢業	肄業		
民國107年底	合計	1,666	848	6,960	2,167	5,961	679	56	41	6,030	916	220	1,456
	男	918	444	3,953	1,382	3,546	410	44	26	2,828	297	119	114
	女	748	404	3,007	785	2,415	269	12	15	3,202	619	101	1,342
民國108年底	合計	1,671	875	7,011	2,084	5,949	656	51	40	5,867	881	215	1,376
	男	910	458	3,997	1,338	3,533	396	39	25	2,721	276	115	108
	女	761	417	3,014	746	2,416	260	12	15	3,146	605	100	1,268
民國109年底	合計	1,666	874	7,026	2,036	5,899	624	49	39	5,702	866	196	1,293
	男	909	459	4,009	1,335	3,490	383	37	24	2,605	263	102	95
	女	757	415	3,017	701	2,409	241	12	15	3,097	603	94	1,198
民國110年底	合計	1,657	833	7,069	2,003	5,828	625	49	38	5,544	839	190	1,196
	男	903	453	4,034	1,324	3,451	387	37	23	2,499	258	97	86
	女	754	380	3,035	679	2,377	238	12	15	3,045	581	93	1,110
民國111年底	合計	1,669	801	7,077	1,965	5,755	592	46	36	5,346	789	174	1,081
	男	913	457	4,046	1,315	3,394	357	35	21	2,362	224	85	77
	女	756	344	3,031	650	2,361	235	11	15	2,984	565	89	1,004

表 5 福興鄉公所行政組織系統

民國111年12月底

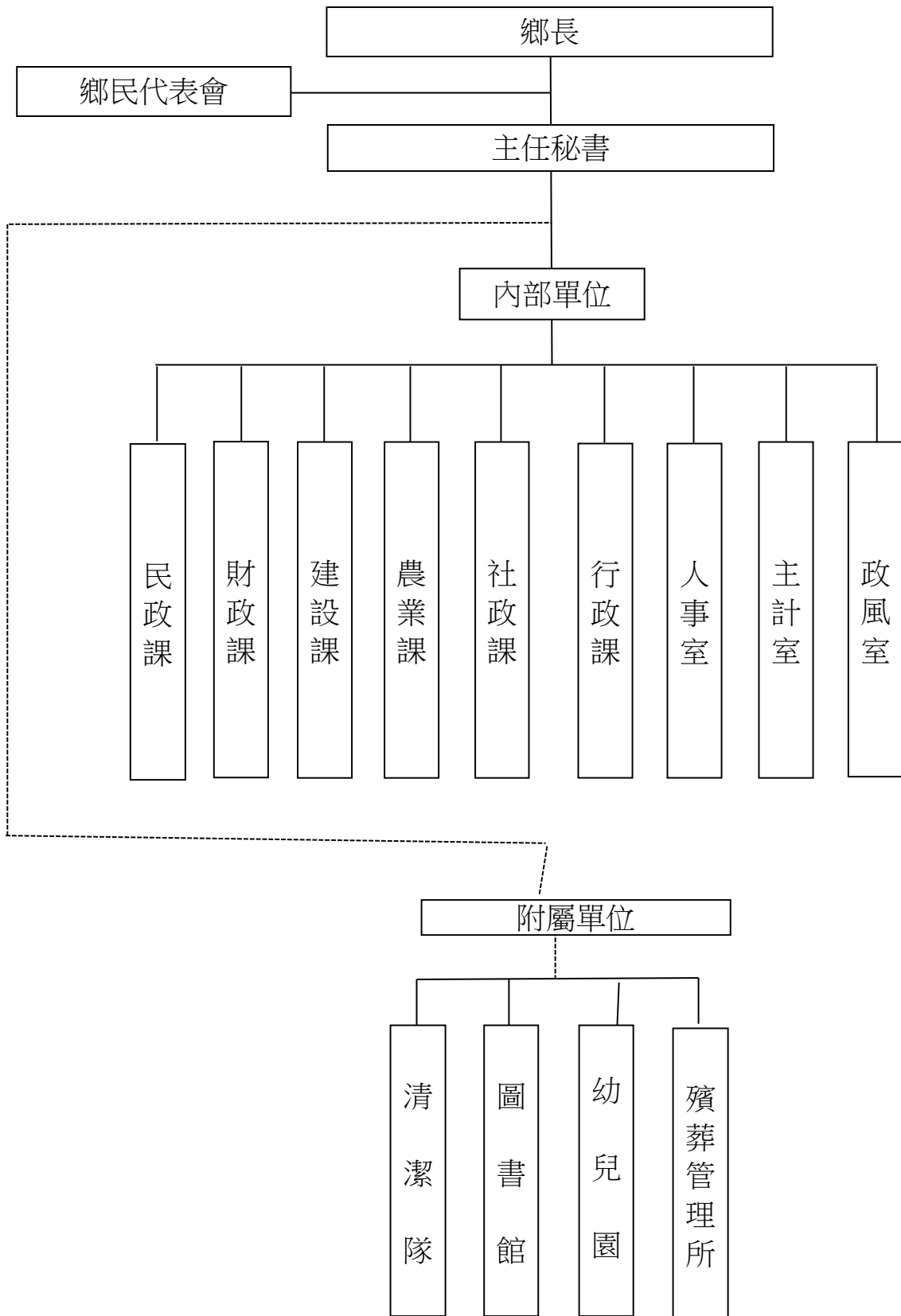

資料來源：人事室

表6 員工總人數

單位：人

年底別及機關類別	總計	民意代表	正式職員	臨時人員	約僱人員	技工(含駕駛)	工友	清潔隊員
民國 102年底	177	11	86	27	5	12	5	31
民國 103年底	180	11	91	28	2	12	6	30
民國 104年底	180	11	91	28	2	12	6	30
民國105年底	184	11	92	32	2	15	6	26
民國106年底	188	11	92	34	3	16	6	26
民國107年底	177	11	99	15	3	20	6	22
民國108年底	161	11	99	15	4	20	6	22
民國109年底	178	11	99	15	4	20	6	22
民國110年底	187	11	100	19	4	22	6	25
民國111年底	185	11	100	19	4	22	4	25
代表會	16	11	3	-	-	1	1	-
鄉公所	82	-	57	19	2	1	3	-
清潔隊	46	-	1	-	-	20	-	25
幼兒園	35	-	35	-	-	-	-	-
圖書館	2	-	2	-	-	-	-	-
殯葬管理所	4	-	2	-	2	-	-	-

表 7 鄉民代表選舉概況

屆別	投票日期			選舉人數 (人)	候選人數 (人)			投票數 (票)			當選人數 (人)			投票數 對選舉 人 數 比 率 (%)	當選人 數對候 選人數 比 率 (%)
	年	月	日		計	男	女	計	有效	無效	計	男	女		
第十六屆	87	6	13	30,870	19	14	5	24,944	24,215	729	11	10	1	80.80	57.89
第十七屆	91	6	8	33,388	19	17	2	26,013	25,385	628	11	9	2	77.91	57.89
第十八屆	95	6	10	35,150	17	15	2	26,600	25,804	796	11	9	2	75.68	64.71
第十九屆	99	6	12	36,821	18	16	2	24,660	23,689	971	11	9	2	66.97	61.11
第二十屆	103	11	29	37,686	12	9	3	28,746	26,262	2,484	11	8	3	76.28	91.67
第二十一屆	107	11	24	38,309	16	12	4	26,768	25,489	1,279	11	8	3	69.87	68.75
第二十二屆	111	11	26	38,011	18	15	3	25,520	24,717	803	11	8	3	67.14	61.11

資料來源：彰化縣統計年報。

表 8 鄉長選舉概況

屆別	投票日期			選舉人數 (人)	候選人數 (人)			投票數 (票)			投票數 對選舉 人 數 比 率 (%)	當選人 數對候 選人數 比 率 (%)
	年	月	日		計	男	女	計	有效	無效		
第十三屆	87	1	24	30,748	4	4	-	25,635	25,343	392	83.37	25.00
第十四屆	91	1	26	33,221	3	3	-	24,109	23,366	743	72.57	33.33
第十五屆	94	12	3	35,021	3	3	-	24,518	22,645	1,873	70.01	33.33
第十六屆	98	12	5	36,760	2	2	-	28,515	27,463	1,052	77.57	50.00
第十七屆	103	11	29	37,699	2	2	-	28,754	27,323	1,431	76.27	50.00
第十八屆	107	11	24	38,334	3	3	-	26,780	25,654	1,126	69.86	33.33
第十九屆	111	11	26	37,997	2	2	-	25,507	24,702	805	67.13	50.00

資料來源：彰化縣統計年報。

表 9 農產品收穫面積及生產量

單位：公頃、公噸

年別	稻米		雜糧		特用作物		蔬菜		果品	
	收穫面積	產量	收穫面積	產量	收穫面積	產量	收穫面積	產量	收穫面積	產量
民國102年	2,596.73	13,168.05	154	3,993	2	173	243	6,982	2	85
民國103年	2,539.23	13,536.26	190	5,478	-	-	359	6,456	3	84
民國104年	2,501.81	12,696.25	162.07	4,101.08	19.75	1,378.37	218.69	5,146.60	4.73	134.39
民國105年	2,558.18	12,507.66	179.28	5,025.71	22.09	1,447.03	227.34	5,051.06	6.43	118.79
民國106年	2,519.55	13,516.51	265.91	7,823.08	15.36	1,213.81	191.34	4,346.29	6.01	132.24
民國107年	2,409.72	15,624.48	198.99	5,594.06	1.88	94.00	197.98	4,945.56	6.36	182.99
民國108年	2,373.45	12,511.36	205.43	5,800.49	0.73	51.10	175.85	4,134.18	5.31	135.20
民國109年	2,300.68	13,283.12	262.85	7,766.28	-	-	181.43	4,049.22	7.11	162.12
民國110年	2,204.99	12,988.23	195.09	5,517.10	-	-	147.57	3,836.04	6.93	158.88
民國111年	2,169.03	12,436.22	323.57	6,393.85	-	-	171.15	4,382.67	6.44	172.04

資料來源：彰化縣統計年報。

備註：1.雜糧包含甘藷、硬質玉米、蜀黍(高粱)、食用玉米、小麥及落花生。

2.特用作物包含茶葉、茉莉、製糖甘蔗、生食甘蔗及油菜子(製油用)。

3.蔬菜包含竹筍、蘆筍、甘藍、花椰菜(含青花菜)、西瓜、蘿蔔、胡蘿蔔及豌豆(荷蘭豆)。

4.果品包含香蕉、鳳梨、柳橙、龍眼、荔枝、蕃石榴及葡萄。

表 10 現有家畜數量

單位：頭

年底別	總計	豬	牛	乳牛	羊	其他
民國102年底	18,653	6,090	11,144	11,120	1,305	114
民國103年底	18,242	5,360	11,395	10,068	1,380	107
民國104年底	18,581	4,891	12,254	11,127	1,319	117
民國105年底	18,516	4,775	12,188	11,424	1,433	120
民國106年底	19,099	4,270	12,998	12,393	1,719	112
民國107年底	20,326	4,405	14,226	13,617	1,587	108
民國108年底	20,404	4,029	14,684	14,106	1,587	104
民國109年底	20,365	3,577	15,299	14,749	1,380	109
民國110年底	21,423	3,923	16,130	15,556	1,267	103
民國111年底	20,703	3,231	16,084	15,597	1,281	107

資料來源：彰化縣統計年報。

備註：其他包含馬鹿及兔。

表 11 現有家禽數量

單位：千隻

年底別	總計	雞	鴨	鵝	火雞
民國 102 年底	231.39	228.65	2.74	-	-
民國 103 年底	407.85	405.20	2.65	-	-
民國 104 年底	341.19	328.55	12.6	0.04	-
民國 105 年底	483.3	481.5	1.8	-	-
民國 106 年底	527.73	525.00	2.73	-	-
民國 107 年底	567.65	560.50	7.15	-	-
民國 108 年底	603.25	592.50	10.75	-	-
民國 109 年底	767.10	752.50	14.60	-	-
民國 110 年底	778.90	769.40	9.50	-	-
民國 111 年底	790.30	783.00	7.30	-	-

資料來源：彰化縣統計年報。

表 12 營運中工廠家數 (1/3)

單位：家

年底別	別 總計	食品及 飼品 製造業	飲料及 菸草 製造業	紡織業	成衣及 服飾品 製造業	皮革、 毛皮及 其製品 製造業	木 竹 製 品 製 造 業	紙漿、 紙 及 紙製品 製造業	印 刷 及 資 料 儲 存 媒 體 複 製 業
民國101年底	448	5	2	21	5	8	21	9	2
民國102年底	494	6	2	21	6	7	22	10	2
民國103年底	511	7	2	21	7	6	22	11	1
民國104年底	539	9	2	23	7	6	25	14	1
民國105年底	-	-	-	-	-	-	-	-	-
民國106年底	589	9	2	29	8	6	24	17	1
民國107年底	621	9	2	29	6	7	29	19	1
民國108年底	621	10	2	30	6	7	27	17	1
民國109年底	617	11	2	30	5	7	24	17	1
民國110年底	-	-	-	-	-	-	-	-	-

資料來源：彰化縣統計年報。

備註： 1.配合中央資料發布情形,本表研編年度為101~110年。

2.105及110年因行政院主計總處辦理工商及服務業普查，「工廠校正及營運調查」暫停，故無該年統計資料。

表 12 營運中工廠家數 (2/3)

單位：家

年底別	石油及 煤製品 製造業	化學材 料及肥 料製 造業	其他化 學製 品製 造業	藥 品 及 醫 用 化 學 製 品 製 造 業	橡 膠 製 品 製 造 業	塑 膠 製 品 製 造 業	非 金 屬 礦 物 製 品 製 造 業	基 本 金 屬 製 造 業	金 屬 製 品 製 造 業
民國101年底	-	9	4	3	24	55	20	3	114
民國 102年底	-	9	4	3	29	59	22	3	133
民國 103年底	-	9	4	3	30	61	23	3	143
民國 104年底	-	8	4	3	30	64	26	3	152
民國 105年底	-	-	-	-	-	-	-	-	-
民國 106年底	-	8	3	3	31	71	25	4	168
民國 107年底	-	8	4	3	33	74	25	3	180
民國 108年底	-	8	2	3	33	72	25	3	185
民國 109年底	-	7	3	3	32	64	21	3	196
民國 110年底	-	-	-	-	-	-	-	-	-

表 12 營運中工廠家數 (3/3)

單位：家

年底別	電子零組件製造業	電腦、電子產品及光學製品製造業	電力設備及配備製造業	機械設備製造業	汽車及其零件製造業	其他運輸工具及其零件製造業	家具製造業	其他製造業	產業用機械設備維修及安裝業	非製造業
民國101年底	1	6	7	45	16	17	27	24	-	-
民國102年底	1	6	7	50	19	20	28	25	-	-
民國103年底	1	6	7	51	19	20	32	22	-	-
民國104年底	1	5	7	52	18	20	37	22	-	-
民國105年底	-	-	-	-	-	-	-	-	-	-
民國106年底	1	5	7	58	22	20	49	17	1	-
民國107年底	1	6	8	58	23	21	52	19	1	-
民國108年底	1	6	7	59	22	21	54	19	1	-
民國109年底	1	6	7	60	21	21	56	19	-	-
民國110年底	-	-	-	-	-	-	-	-	-	-

表 13 自來水供水普及率

年底別	人數(人)			供水普及率 B/A × 100 (%)
	行政區域人數 (A)	供水區域人數	實際供水人數 (B)	
民國 102年底	48,015	48,015	46,701	97.26
民國 103年底	47,810	47,810	46,565	97.40
民國 104年底	47,618	47,618	46,406	97.45
民國 105年底	47,479	47,479	46,279	97.47
民國 106年底	47,332	47,332	46,157	97.52
民國 107年底	47,059	47,059	45,910	97.56
民國 108年底	46,748	46,748	45,670	97.69
民國 109年底	46,399	46,399	45,397	97.84
民國 110年底	45,956	45,956	45,071	98.07
民國 111年底	45,445	45,445	44,650	98.25

資料來源：彰化縣統計年報

表 14 歲入預決算—按來源別分 (1/4)

(1)預算

單位：新臺幣元

年度別	總計	稅課收入	工程受益費 收 入	罰款及賠償 收 入	規費收入
民國 102年度	247,106,000	171,009,000	-	190,000	10,950,000
民國 103年度	213,149,000	161,710,000	-	190,000	9,400,000
民國 104年度	235,357,000	178,788,000	-	100,000	6,500,000
民國 105年度	256,357,000	199,025,000	-	100,000	5,760,000
民國 106年度	260,083,000	186,726,000	-	100,000	19,040,000
民國 107年度	268,398,000	189,828,000	-	100,000	7,595,000
民國 108年度	296,823,000	230,379,000	-	100,000	7,595,000
民國 109年度	284,527,020	225,865,000	-	100,000	7,595,000
民國 110年度	421,881,000	230,919,000	-	100,000	11,903,000
民國 111年度	367,664,000	251,527,000	-	100,000	12,903,000

資料來源：本公所總決算。

備 註：預算數含追加減。

表 14 歲入預算—按來源別分 (2/4)

(1)預算

單位：新臺幣元

年度別	財產收入	營業盈餘及 事業收入	補助及協助 收 入	捐獻及贈與 收 入	其他收入
民國 102年度	250,000	-	63,589,000	218,000	900,000
民國 103年度	974,000	-	40,475,000	-	400,000
民國 104年度	643,000	-	30,826,000	-	18,500,000
民國 105年度	100,000	8,000,000	35,772,000	-	7,600,000
民國 106年度	150,000	15,000,000	33,447,000	-	5,620,000
民國 107年度	650,000	36,000,000	26,465,000	-	7,760,000
民國 108年度	750,000	-	52,143,000	-	5,856,000
民國 109年度	2,300,000	-	41,911,020	300,000	6,456,000
民國 110年度	3,805,000	-	166,637,000	357,000	8,160,000
民國 111年度	3,805,000	-	87,334,000	-	11,995,000

表 14 歲入預決算—按來源別分 (3/4)

(2)決算

單位：新臺幣元

年度別	總計	稅課收入	工程受益費 收 入	罰款及賠償 收 入	規費收入
民國102年度	239,685,143	170,707,667	-	7,384	11,098,750
民國103年度	236,623,951	179,119,440	-	75,176	11,146,014
民國104年度	278,509,024	221,469,179	-	2,379,898	7,396,759
民國105年度	263,002,503	211,784,412	-	199,162	5,921,961
民國106年度	278,685,410	203,325,201	-	304,353	17,363,623
民國107年度	313,497,942	221,241,603	-	1,097,535	11,592,470
民國108年度	349,889,160	261,902,434	-	541,928	28,704,380
民國109年度	313,876,299	243,768,437	-	-	20,475,946
民國110年度	413,673,005	228,327,185	-	212,400	17,844,496
民國111年度	394,657,905	260,840,587	-	226,924	23,852,564

表 14 歲入預決算—按來源別分 (4/4)

(2)決算

單位：新臺幣元

年度別	財產收入	營業盈餘及 事業收入	補助及協助 收 入	捐獻及贈與 收 入	其他收入
民國102年度	494,681	-	55,457,751	-	1,918,910
民國103年度	1,504,705	-	43,781,837	-	996,779
民國104年度	977,165	-	26,036,576	-	20,249,447
民國105年度	369,632	8,000,000	27,574,177	-	9,153,159
民國106年度	2,022,965	15,000,000	33,198,451	-	7,470,817
民國107年度	2,341,494	36,198,293	29,271,822	-	11,754,725
民國108年度	5,376,292	-	44,837,466	-	8,526,660
民國109年度	3,740,157	-	37,444,984	-	8,446,775
民國110年度	3,620,782	-	154,915,724	387,000	8,365,418
民國111年度	6,737,416	-	75,173,029	16,691,200	11,136,185

表 15 歲出預決算—按政事別分 (1/4)

(1)預算

單位：新臺幣元

年度別	總計	一般政務支出	教育科學文化 支 出	經濟發展支出	社會福利支出
民國102年度	282,167,000	86,412,000	23,380,000	73,011,000	19,756,000
民國103年度	254,179,000	96,905,794	23,204,000	44,522,194	14,667,000
民國104年度	255,698,000	89,109,000	22,485,000	52,744,000	11,683,000
民國105年度	274,165,000	99,641,000	31,273,000	52,581,000	8,876,000
民國106年度	316,813,000	93,675,000	26,171,000	84,638,000	39,794,000
民國107年度	296,483,000	101,607,000	26,171,000	61,971,000	28,153,000
民國108年度	304,588,000	106,205,000	27,057,000	72,456,000	16,345,000
民國109年度	291,892,000	103,827,000	27,065,000	60,161,000	16,308,000
民國110年度	552,258,000	302,211,000	38,542,000	90,287,000	17,900,000
民國111年度	452,873,000	171,232,000	56,301,000	89,906,000	18,078,000

資料來源：本公所總決算。

備 註：預算數含追加減。

表 15 歲出預決算—按政事別分 (2/4)

(1)預算

單位：新臺幣元

年度別	社區發展及 環境保護支出	退休撫卹 支 出	警政支出	債務支出	協助及補助 支 出	其他支出
民國102年度	44,361,000	28,855,000	-	-	-	6,392,000
民國103年度	46,447,631	22,600,000	-	-	-	5,832,381
民國104年度	48,918,500	24,750,000	-	-	-	6,008,500
民國105年度	54,054,000	21,580,000	-	-	-	6,160,000
民國106年度	47,978,000	18,160,000	-	-	-	6,397,000
民國107年度	52,594,000	19,635,000	-	-	-	6,352,000
民國108年度	56,884,000	18,262,000	-	-	-	7,379,000
民國109年度	59,469,000	18,262,000	-	-	-	6,800,000
民國110年度	74,756,000	18,262,000	-	-	-	10,300,000
民國111年度	81,304,000	21,252,000	-	-	-	14,800,000

表 15 歲出預決算—按政事別分 (3/4)

(2)決算

單位：新臺幣元

年度別	總計	一般政務支出	教育科學文化 支 出	經濟發展支出	社會福利支出
民國 102年度	246,301,713	77,750,846	22,039,609	63,935,878	14,605,656
民國 103年度	222,964,801	89,805,589	18,628,208	38,497,976	10,991,807
民國 104年度	216,847,641	81,020,902	17,206,786	44,262,338	7,155,438
民國 105年度	224,547,330	86,525,812	18,402,581	41,990,503	7,602,247
民國 106年度	248,076,955	79,947,777	18,863,462	59,664,784	27,299,888
民國 107年度	230,663,639	94,221,039	19,182,346	38,751,764	11,251,044
民國 108年度	257,515,079	91,020,518	20,826,333	61,191,953	12,904,598
民國 109年度	248,309,401	90,993,381	21,636,023	52,510,916	13,256,814
民國 110年度	473,355,085	268,014,701	31,558,897	77,674,478	13,232,707
民國 111年度	385,026,308	147,259,712	47,594,544	80,151,269	15,109,020

表 15 歲出預決算—按政事別分 (4/4)

(2)決算

單位：新臺幣元

年度別	社區發展及 環境保護支出	退休撫卹 支 出	警政支出	債務支出	協助及補助 支 出	其他支出
民國 102年度	40,378,857	25,574,522	-	-	-	2,016,345
民國 103年度	42,397,333	20,159,703	-	-	-	2,484,185
民國 104年度	44,794,472	19,856,550	-	-	-	2,551,155
民國 105年度	49,228,842	18,373,510	-	-	-	2,423,835
民國 106年度	42,779,200	17,399,178	-	-	-	2,122,666
民國 107年度	46,928,946	18,613,135	-	-	-	1,715,365
民國 108年度	53,866,040	15,993,356	-	-	-	1,712,281
民國 109年度	52,707,533	15,664,174	-	-	-	1,540,560
民國 110年度	64,314,977	16,888,595	-	-	-	1,670,730
民國 111年度	76,875,402	16,475,711	-	-	-	1,560,650

表 16 境內國民中學概況 (1/2)

學年度	校數 (所)	教師數 (人)			職員數 (人)			班級數 (班)			
		合計	男	女	合計	男	女	合計	七年級	八年級	九年級
民國 102學年度	2	245	86	159	27	11	16	113	38	38	37
民國 103學年度	2	249	88	161	26	11	15	111	35	38	38
民國 104學年度	2	238	86	152	26	8	18	107	33	36	38
民國 105學年度	2	233	80	153	26	7	19	103	34	34	35
民國 106學年度	2	224	76	148	26	6	20	99	31	34	34
民國 107學年度	2	217	75	142	25	7	18	96	31	31	34
民國 108學年度	2	214	74	140	25	8	17	91	28	31	32
民國 109學年度	2	217	77	140	24	7	17	87	27	29	31
民國 110學年度	2	205	71	134	22	8	14	85	29	27	29
民國 111學年度	2	201	71	130	21	7	14	82	25	29	28

表 16 境內國民中學概況 (2/2)

學年度	學生數(人)									上學年度畢業生數 (人)		
	合計			七年級		八年級		九年級				
	合計	男	女	男	女	男	女	男	女	合計	男	女
民國 102學年度	3,433	1,850	1,583	607	502	614	539	629	542	1,206	633	573
民國 103學年度	3,275	1,733	1,542	516	506	605	498	612	538	1,163	622	541
民國 104學年度	3,104	1,645	1,459	524	447	514	510	607	502	1,138	601	537
民國 105學年度	2,964	1,551	1,413	509	458	526	445	516	510	1,100	602	498
民國 106學年度	2,858	1,493	1,365	466	453	500	465	527	447	1,019	512	507
民國 107學年度	2,740	1,415	1,325	445	406	471	457	499	462	966	521	445
民國 108學年度	2,567	1,342	1,225	429	358	441	407	472	460	948	489	459
民國 109學年度	2,376	1,273	1,103	395	340	433	357	445	406	918	466	452
民國 110學年度	2,310	1,242	1,068	408	374	399	343	435	351	844	445	399
民國 111學年度	2,188	1,151	1,037	340	319	410	375	401	343	782	431	351

表 17 境內國民小學概況 (1/3)

學年度	校數 (所)	教師數(人)			職員數(人)			班級數(班)			
		合計	男	女	合計	男	女	合計	一年級	二年級	三年級
民國 102學年度	7	154	57	97	17	2	15	74	14	13	15
民國 103學年度	7	154	58	96	17	2	15	86	12	14	13
民國 104學年度	7	150	56	94	17	5	12	86	13	12	14
民國 105學年度	7	150	54	96	16	5	11	79	12	13	12
民國 106學年度	7	147	54	93	15	3	12	77	13	12	13
民國 107學年度	7	150	56	94	16	4	12	76	13	12	12
民國 108學年度	7	152	54	98	15	4	11	74	13	13	11
民國 109學年度	7	148	50	98	15	4	11	73	11	13	13
民國110學年度	7	150	52	98	16	4	12	74	13	11	13
民國111學年度	7	150	52	98	15	4	11	75	13	13	11

資料來源：彰化縣統計年報。

表 17 境內國民小學概況 (2/3)

學年度	班級數 (班)			學生數 (人)						
				合計			一年級		二年級	
	四年級	五年級	六年級	合計	男	女	男	女	男	女
民國 102學年度	16	16	15	2,024	1,079	945	175	122	162	136
民國 103學年度	15	16	16	1,913	1,021	892	131	124	172	127
民國 104學年度	13	15	16	1,829	961	868	121	156	134	126
民國 105學年度	14	13	15	1,737	899	838	113	126	126	155
民國 106學年度	12	14	13	1,628	838	790	126	124	111	126
民國 107學年度	13	12	14	1,619	818	801	144	147	129	126
民國 108學年度	12	13	12	1,610	803	807	160	135	144	150
民國 109學年度	11	12	13	1,568	768	800	110	126	160	133
民國110學年度	13	12	12	1,572	800	772	164	127	110	127
民國111學年度	13	13	12	1,608	849	759	155	114	162	126

表 17 境內國民小學概況 (3/3)

學年度	學生數(人)								上學年度畢業生數(人)		
	三年級		四年級		五年級		六年級				
	男	女	男	女	男	女	男	女	合計	男	女
民國 102學年度	175	157	195	161	188	185	184	184	431	247	184
民國 103學年度	160	135	173	161	196	161	189	184	368	184	184
民國 104學年度	173	128	180	134	174	162	199	163	372	188	184
民國 105學年度	143	129	178	129	163	133	176	166	364	199	165
民國 106學年度	124	151	138	128	178	126	161	135	340	175	165
民國 107學年度	109	125	125	152	140	124	171	127	297	160	137
民國 108學年度	126	125	110	124	124	150	139	123	298	172	126
民國 109學年度	138	147	127	120	108	123	125	151	263	141	122
民國110學年度	156	130	136	146	126	118	108	124	276	125	151
民國111學年度	111	129	157	128	137	144	127	118	233	108	125

表 18 醫療院所家數及病床數

單位：家、床

年底別	院所家數			醫療院所病床數		
	合計	醫院家數	診所家數	合計	醫院	診所
民國102年底	12	-	12	3	-	3
民國103年底	12	-	12	3	-	3
民國104年底	11	-	11	3	-	3
民國105年底	10	-	10	3	-	3
民國106年底	9	-	9	3	-	3
民國107年底	9	-	9	3	-	3
民國108年底	9	-	9	3	-	3
民國109年底	11	-	11	3	-	3
民國110年底	12	-	12	3	-	3
民國111年底	10	-	10	3	-	3

資料來源：彰化縣統計年報。

表 19 藥商家數

單位：家

年底別	總計	藥局	西藥商		中藥商		醫藥器材商	
			販賣業	製造業	販賣業	製造業	販賣業	製造業
民國102年底	70	6	3	4	14	1	38	4
民國103年底	67	6	2	2	11	2	40	4
民國104年底	69	5	2	2	11	2	43	4
民國105年底	73	5	2	2	11	2	47	4
民國106年底	74	5	2	2	10	1	50	4
民國107年底	75	6	2	2	10	1	50	4
民國108年底	79	6	2	2	11	1	54	3
民國109年底	88	7	2	2	11	1	61	4
民國110年底	107	7	1	2	11	1	81	4
民國111年底	112	8	1	2	11	1	85	4

資料來源：彰化縣統計年報。

表 20 身心障礙人數

年底別	身心障礙人數(人)			身心障礙人數 占總人口比率 (%)
	合計	男	女	
民國102年底	2,492	1,454	1,038	5.19
民國103年底	2,505	1,456	1,049	5.22
民國104年底	2,521	1,459	1,062	5.27
民國105年底	2,566	1,488	1,078	5.39
民國106年底	2,568	1,485	1,083	5.43
民國107年底	2,611	1,507	1,104	5.55
民國108年底	2,670	1,536	1,134	5.71
民國109年底	2,687	1,537	1,150	5.79
民國110年底	2,742	1,576	1,166	5.97
民國111年底	2,685	1,546	1,139	5.91

資料來源：彰化縣統計年報。

表 21 辦理調解業務概況

單位：件

年別	年底調解 委員數 (人)	結案件數總計			民事結案件數		刑事結案件數	
					合計		合計	
		合計	成立	不成立	成立	不成立	成立	不成立
民國102年	12	510	460	50	436	47	24	3
民國103年	12	540	489	51	459	48	30	3
民國104年	12	424	399	25	383	25	16	-
民國105年	12	413	379	34	69	14	310	20
民國106年	12	417	380	37	58	9	322	28
民國107年	12	376	340	36	47	7	293	29
民國108年	12	415	363	52	58	13	305	39
民國109年	12	366	320	46	47	9	273	37
民國110年	12	335	281	54	38	14	243	40
民國111年	12	403	348	55	57	19	291	36

資料來源：彰化縣統計年報。