彰化縣二林鎮東興公墓納骨塔（二號宅地）

設施地址：彰化縣二林鎮東興里至誠街 151 號

聯絡電話：二林鎮公所民政課 (04)896-9906 分機：152

東興納骨塔 洪管理員 (04)896-9160/0973-099420

薛管理員 (04)896-9160/0985-010209

服務時間：星期一至星期五：早上 8 時~17 時
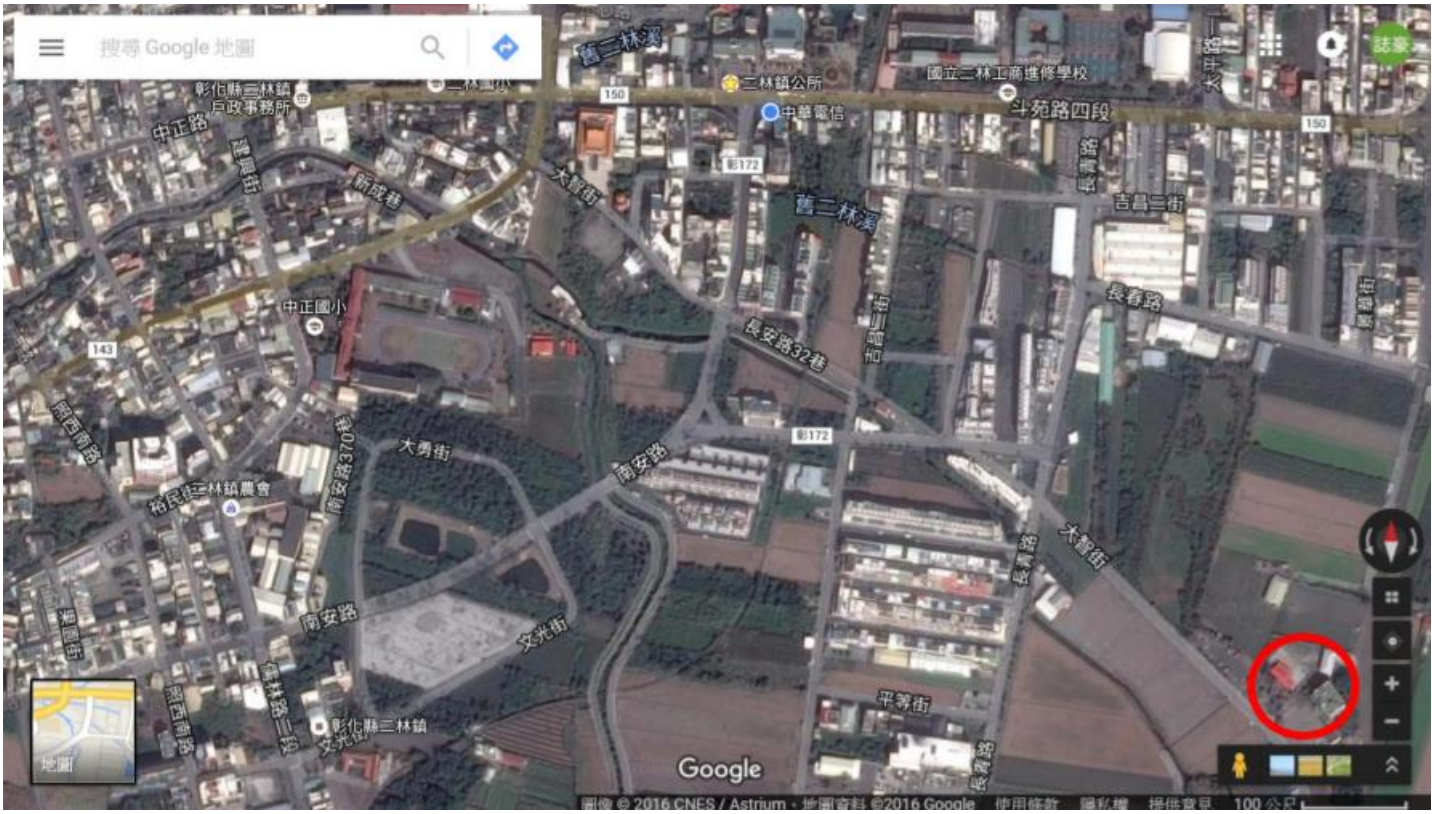
假日及下班時間若欲辦理進塔等服務請向管理員預約。