

中華民國 110 年

二林鎮統計年報

第 8 期



二林鎮公所

中華民國 111 年 10 月出版

一、土地

110 年底本鎮已登錄土地面積為 9,106.7879 公頃，其中公有地為 1,741.2880 頃占 19.12%、私有地為 7,309.4315 公頃占 80.26%、公私共有地為 56.0684 公頃占 0.62%。已登錄土地面積中，非都市土地為 8,718.4585 公頃占 95.74%，其餘則為都市土地計 388.3294 公頃占 4.26%。

圖1 本鎮已登記土地所有權屬
民國110年底

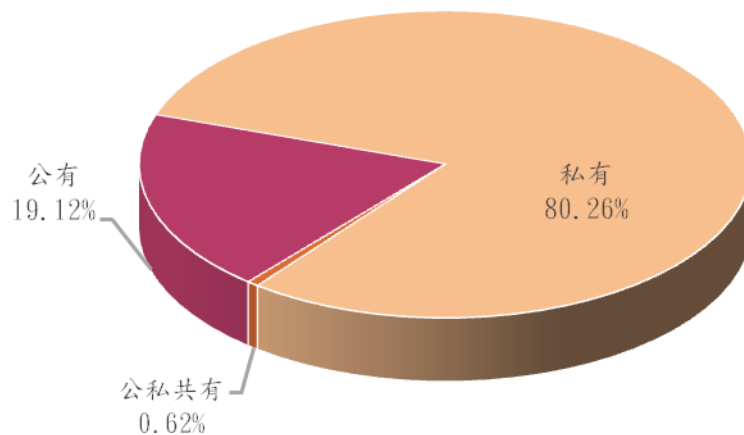

二、人口分布與密度

110 年底本鎮戶籍登記人口數為 49,082 人，其中男性 25,141 人占 51.22%，女性 23,941 人占 48.78%，性比例為 105.01。

圖2 本鎮歷年人口狀況

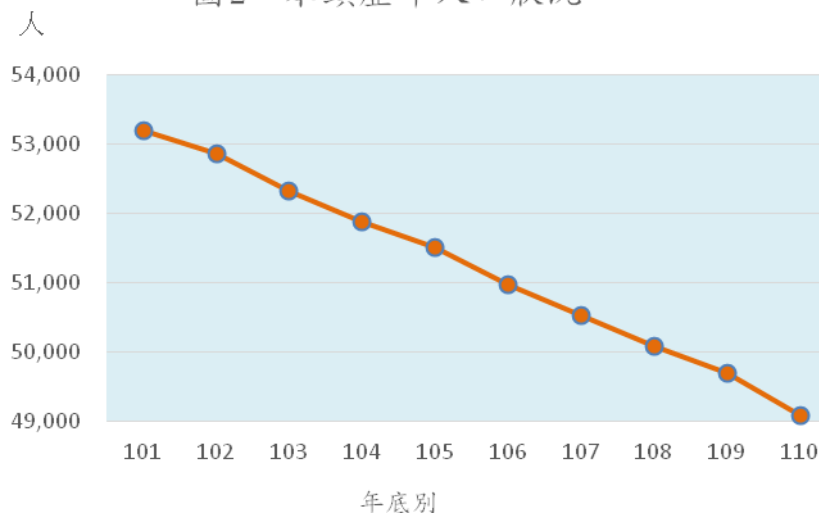

三、年齡分配

110 年底本鎮戶籍登記人口以青壯年人口(15~64 歲)最多計 33,831 人占總人口 68.93%；老年人口(65 歲以上)10,000 人占 20.37%次之；幼年人口(0~14 歲)5,251 人占總人口 10.70%最少。

圖3 人口年齡結構
民國110年底

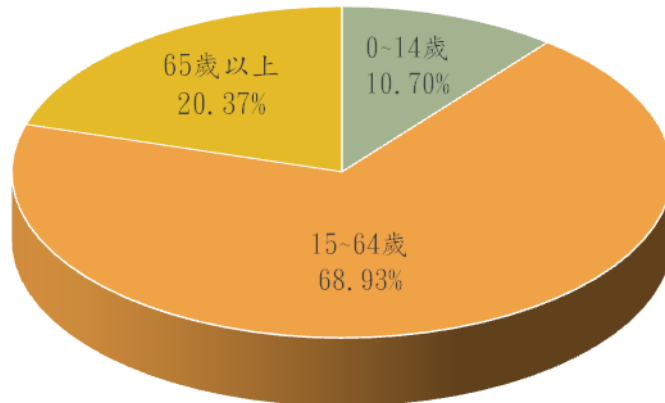

四、教育程度

根據戶籍登記資料顯示，110 年底本鎮年滿 15 歲以上人口 43,831 人中，受過專科以上教育程度者(包括研究所、大學、獨立學院及專科，另專科前三年列為高職)計 14,480 人占 33.04%；高中(職)程度者 14,023 人占 31.99%；國(初)中及初職程度者 6,840 人占 15.61%；小學程度者 5,918 人占 13.50%；自修者 350 人占 0.80%；不識字者 2,220 人占 5.06%。

圖4 本鎮教育程度
民國110年底

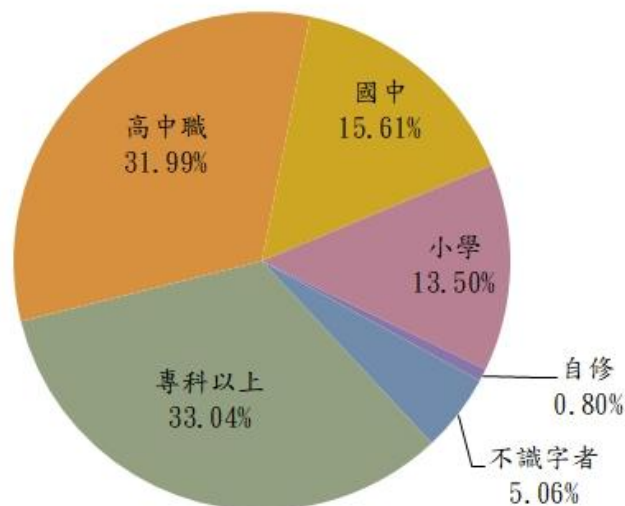

五、鎮民代表及鎮長選舉

第二十一鎮民代表選舉於 107 年 11 月 24 日舉行投票，本鎮選舉人數合計 41,328 人，實際投票數計 29,854 票，投票率為 72.24%；候選人數計 17 人，當選人數計 12 人，當選率為 70.59%。

第十八屆鎮長選舉於 107 年 11 月 24 日舉行投票，本鎮選舉人數合計 41,352 人，實際投票數計 29,865 票，投票率為 72.22%；候選人數計 3 人，當選率為 33.33%。

六、本鎮民國 110 年主要農產之收穫面積及產量如下：

- (一) 稻米：收穫面積 5,782 公頃，產量 32,434 公噸。
- (二) 雜糧：收穫面積 900.37 公頃，產量 6,469.90 公噸。
- (三) 特用作物：收穫面積 574.76 公頃，產量 38,096.19 公噸。
- (四) 蔬菜：收穫面積 774.13 公頃，產量 23,077.24 公噸。
- (五) 果品：收穫面積 116.14 公頃，產量 2,616.40 公噸。

圖5 本鎮農產產量

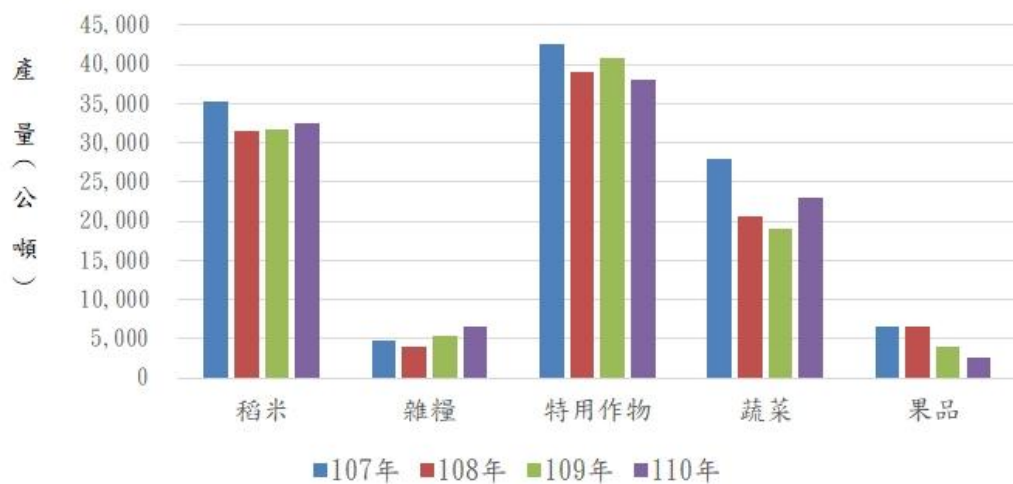

七、營運中工廠家數

民國 109 年底本鎮營運中工廠家數計 159 家，其中以金屬製品製造業 59 家占 37.11%最多，食品製造業 23 家占 14.47%次之，機械設備製造業 15 占 9.43%居第三位。(備註：截至 111 年 8 月底止，經濟部尚未發布 110 年資料。)

八、自來水概況

民國 110 年底本鎮實際供水人口數計 44,678 人，自來水供水普及率計 91.03%。

九、地方財政

(一) 歲入

本鎮民國 110 年度歲入預算數 314,853 千元，歲入決算數 329,990 千元，執行率 104.81%。依來源別觀察，各項收入之決算數以稅課收入 245,870 千元最高，占總歲入 74.51%，補助及協助收入 36,174 千元占 10.96%次之。

(二) 歲出

本鎮民國 110 年度總預算數 361,703 千元，總決算數 285,324 千元，執行率 78.88%。依政事別觀察，各項支出之決算數以一般政務支出 112,285 千元最高，占總歲出 39.35%，經濟發展支出 67,771 千元占 23.75%次之。

十、國民教育

(一) 國民中學

110 學年度本鎮國民中學計 3 所、班級數 38 班、學生數 889 人(男性 443 人、女性 446 人)、教師數 35 人(男性 10 人、女性 25 人)。

(二) 國民小學

110 學年度本鎮國民小學計 11 所、班級數 124 班、學生數 2,453 人(男性 1,272 人、女性 1,181 人)、教師數 249 人(男性 89 人、女性 160 人)。

十一、衛生

民國 110 年底本鎮醫療機構計 43 家，病床數共 378 床，藥商計 154 家。

目錄

| | | |
|------|-----------------|----|
| 表 1 | 已登記土地面積 | 1 |
| 表 2 | 現住戶數、人口數及性比例 | 2 |
| 表 3 | 現住人口之年齡結構 | 3 |
| 表 4 | 15 歲以上現住人口之教育程度 | 4 |
| 表 5 | 二林鎮公所行政組織系統 | 6 |
| 表 6 | 員工總人數 | 7 |
| 表 7 | 鎮民代表選舉概況 | 8 |
| 表 8 | 鎮長選舉概況 | 9 |
| 表 9 | 農產品面積及生產量 | 10 |
| 表 10 | 現有家畜數量 | 11 |
| 表 11 | 現有家禽數量 | 12 |
| 表 12 | 營運中工廠家數 | 13 |
| 表 13 | 自來水供水普及率 | 16 |
| 表 14 | 歲入預決算—按來源別分 | 17 |
| 表 15 | 歲出預決算—按政事別分 | 21 |
| 表 16 | 境內國民中學概況 | 25 |
| 表 17 | 境內國民小學概況 | 27 |
| 表 18 | 醫療院所家數及病床數 | 30 |
| 表 19 | 藥商家數 | 31 |
| 表 20 | 身心障礙人數 | 32 |
| 表 21 | 辦理調解業務概況 | 33 |

表 1 已登記土地面積

單位：公頃

| 年底別 | 土地權屬別 | 總計 | 非都市土地 | 都市土地及其他 |
|---------|-------|------------|------------|------------|
| 民國101年底 | 總計 | 9,014.9407 | 8,629.5036 | 385.4370 |
| | 公有 | 1,518.0472 | 1,398.5637 | 119.4835 |
| | 私有 | 7,441.1108 | 7,178.2671 | 262.8437 |
| | 公私共有 | 55.7827 | 52.6729 | 3.1098 |
| 民國102年底 | 總計 | 9,014.6959 | 8,631.0801 | 383.6158 |
| | 公有 | 1,521.0575 | 1,403.3728 | 117.6847 |
| | 私有 | 7,437.4893 | 7,174.5587 | 262.9306 |
| | 公私共有 | 56.1491 | 53.1487 | 3.0005 |
| 民國103年底 | 總計 | 9,018.5242 | 8,626.5312 | 391.9929 |
| | 公有 | 1,522.0321 | 1,399.6013 | 122.4308 |
| | 私有 | 7,440.3430 | 7,173.7813 | 266.5616 |
| | 公私共有 | 56.1491 | 53.1487 | 3.0005 |
| 民國104年底 | 總計 | 9,043.6949 | 8,627.3209 | 416.3740 |
| | 公有 | 1,545.3458 | 1,398.1448 | 147.2011 |
| | 私有 | 7,441.6292 | 7,175.0787 | 266.5505 |
| | 公私共有 | 56.7199 | 54.0975 | 2.6224 |
| 民國105年底 | 總計 | 9,106.7879 | 8,718.4585 | 388.3294 |
| | 公有 | 1,560.5818 | 1,415.0322 | 145.5496 |
| | 私有 | 7,444.0177 | 7,181.4860 | 262.5317 |
| | 公私共有 | 56.6079 | 54.0097 | 2.5982 |
| 民國106年底 | 總計 | 9,083.3142 | 8,656.9459 | 426.3683 |
| | 公有 | 1,578.1219 | 1,416.8867 | 161.2351 |
| | 私有 | 7,448.1740 | 7,185.6200 | 262.5540 |
| | 公私共有 | 57.0183 | 54.4392 | 2.5791 |
| 民國107年底 | 總計 | 9,093.6767 | 8,659.7791 | 433.8976 |
| | 公有 | 1,591.3777 | 1,422.2603 | 169.1174 |
| | 私有 | 7,445.8066 | 7,183.6049 | 262.2018 |
| | 公私共有 | 56.4924 | 53.9139 | 2.5785 |
| 民國108年底 | 總計 | 9,101.3731 | 8,660.9783 | 440.3947 |
| | 公有 | 1,601.2510 | 1,425.2702 | 175.9808 |
| | 私有 | 7,443.6302 | 7,181.7943 | 261.8359 |
| | 公私共有 | 56.4919 | 53.9139 | 2.5780 |
| 民國109年底 | 總計 | 9,106.7676 | 8,078.3033 | 1,028.4643 |
| | 公有 | 1,694.5825 | 927.8843 | 766.6982 |
| | 私有 | 7,356.3249 | 7,097.1368 | 259.1882 |
| | 公私共有 | 55.8602 | 53.2822 | 2.5780 |
| 民國110年底 | 總計 | 9,106.7879 | 8,718.4585 | 388.3294 |
| | 公有 | 1,741.2880 | 1,614.3545 | 126.9335 |
| | 私有 | 7,309.4315 | 7,050.5202 | 258.9113 |
| | 公私共有 | 56.0684 | 53.5838 | 2.4846 |

資料來源：彰化縣統計年報。

表 2 現住戶數、人口數及性比例

| 年底別 | 面積 (平方公里) | 村里數 | 現住戶口 | | | | 性比例 (男/女×100) |
|---------|--------------|-----|-----------|--------|--------|--------|----------------------|
| | | | 戶數 (戶) | 人口數(人) | | | |
| | | | | 合計 | 男 | 女 | |
| 民國101年底 | 92.8478 | 27 | 14,572 | 53,198 | 27,444 | 25,754 | 106.56 |
| 民國102年底 | 92.8478 | 27 | 14,756 | 52,864 | 27,283 | 25,581 | 106.65 |
| 民國103年底 | 92.8478 | 27 | 14,813 | 52,330 | 27,030 | 25,300 | 106.84 |
| 民國104年底 | 92.8478 | 27 | 14,855 | 51,882 | 26,750 | 25,132 | 106.44 |
| 民國105年底 | 92.8478 | 27 | 14,974 | 51,516 | 26,533 | 24,983 | 106.20 |
| 民國106年底 | 92.8478 | 27 | 15,063 | 50,980 | 26,230 | 24,750 | 105.98 |
| 民國107年底 | 92.8478 | 27 | 15,112 | 50,536 | 25,987 | 24,549 | 105.86 |
| 民國108年底 | 92.8478 | 27 | 15,178 | 50,075 | 25,750 | 24,325 | 105.86 |
| 民國109年底 | 92.8478 | 27 | 15,271 | 49,687 | 25,440 | 24,247 | 104.92 |
| 民國110年底 | 92.8478 | 27 | 15,386 | 49,082 | 25,141 | 23,941 | 105.01 |

資料來源：彰化縣統計年報。

表 3 現住人口之年齡結構

| 年底別 | 年齡分配 | | | | | |
|---------|----------------|-------|-----------------|-------|----------------|-------|
| | 幼年人口 | | 青壯年人口 | | 老年人口 | |
| | (人) (0~14歲) | 比率(%) | (人) (15~64歲) | 比率(%) | (人) (65歲以上) | 比率(%) |
| 民國101年底 | 7,764 | 14.59 | 36,955 | 69.47 | 8,479 | 15.94 |
| 民國102年底 | 7,468 | 14.13 | 36,796 | 69.61 | 8,600 | 16.27 |
| 民國103年底 | 7,113 | 13.59 | 36,437 | 69.63 | 8,780 | 16.78 |
| 民國104年底 | 6,666 | 12.85 | 36,313 | 69.99 | 8,903 | 17.16 |
| 民國105年底 | 6,375 | 12.37 | 36,016 | 69.91 | 9,125 | 17.71 |
| 民國106年底 | 6,051 | 11.87 | 35,677 | 69.98 | 9,252 | 18.15 |
| 民國107年底 | 5,876 | 11.63 | 35,219 | 69.69 | 9,441 | 18.68 |
| 民國108年底 | 5,635 | 11.25 | 34,839 | 69.57 | 9,601 | 19.17 |
| 民國109年底 | 5,454 | 10.98 | 34,437 | 69.31 | 9,796 | 19.72 |
| 民國110年底 | 5,251 | 10.70 | 33,831 | 68.93 | 10,000 | 20.37 |

資料來源：彰化縣統計年報。

表 4 15歲以上現住人口之教育程度 (1/2)

單位：人

| 年底別 | 性別 | 總計 | 識字者 | | | | | | | | | | |
|---------|----|--------|--------|------------------|-----|---------------|-------|-------|-----|-------|----|-----|--|
| | | | 合計 | 研究所以上 (含碩、博士) | | 大學 (含獨立學院) | | 專科 | | | | | |
| | | | | | | | | 二、三年制 | | 五年制 | | | |
| | | | | 畢業 | 肄業 | 畢業 | 肄業 | 畢業 | 肄業 | 畢業 | 肄業 | 肄業 | |
| 民國101年底 | 合計 | 45,434 | 41,790 | 826 | 380 | 4,386 | 2,205 | 1,994 | 431 | 1,292 | 65 | 289 | |
| | 男 | 23,323 | 22,918 | 536 | 225 | 2,165 | 1,174 | 1,037 | 253 | 717 | 41 | 58 | |
| | 女 | 22,111 | 18,872 | 290 | 155 | 2,221 | 1,031 | 957 | 178 | 575 | 24 | 231 | |
| 民國102年底 | 合計 | 45,396 | 41,906 | 881 | 380 | 4,697 | 2,373 | 1,970 | 413 | 1,280 | 68 | 309 | |
| | 男 | 23,325 | 22,942 | 565 | 222 | 2,307 | 1,242 | 1,044 | 245 | 707 | 44 | 68 | |
| | 女 | 22,071 | 18,964 | 316 | 158 | 2,390 | 1,131 | 926 | 168 | 573 | 24 | 241 | |
| 民國103年底 | 合計 | 45,217 | 41,893 | 939 | 371 | 4,934 | 2,401 | 1,962 | 407 | 1,251 | 66 | 312 | |
| | 男 | 23,223 | 22,871 | 603 | 218 | 2,429 | 1,250 | 1,050 | 237 | 685 | 43 | 67 | |
| | 女 | 21,994 | 19,022 | 336 | 153 | 2,505 | 1,151 | 912 | 170 | 566 | 23 | 245 | |
| 民國104年底 | 合計 | 45,216 | 42,049 | 992 | 377 | 5,220 | 2,414 | 1,945 | 410 | 1,244 | 68 | 326 | |
| | 男 | 23,232 | 22,910 | 617 | 228 | 2,590 | 1,248 | 1,042 | 239 | 685 | 43 | 72 | |
| | 女 | 21,984 | 19,139 | 375 | 149 | 2,630 | 1,166 | 903 | 171 | 559 | 25 | 254 | |
| 民國105年底 | 合計 | 45,141 | 42,158 | 1,035 | 385 | 5,465 | 2,492 | 1,952 | 396 | 1,250 | 65 | 342 | |
| | 男 | 23,168 | 22,875 | 651 | 217 | 2,692 | 1,312 | 1,046 | 228 | 683 | 41 | 73 | |
| | 女 | 21,973 | 19,283 | 384 | 168 | 2,773 | 1,180 | 906 | 168 | 567 | 24 | 269 | |
| 民國106年底 | 合計 | 44,929 | 42,109 | 1,074 | 384 | 5,711 | 2,553 | 1,950 | 380 | 1,230 | 63 | 349 | |
| | 男 | 23,053 | 22,784 | 664 | 213 | 2,784 | 1,349 | 1,046 | 217 | 663 | 39 | 77 | |
| | 女 | 21,876 | 19,325 | 410 | 171 | 2,927 | 1,204 | 904 | 163 | 567 | 24 | 272 | |
| 民國107年底 | 合計 | 44,660 | 42,004 | 1,098 | 408 | 5,931 | 2,618 | 1,942 | 392 | 1,249 | 59 | 332 | |
| | 男 | 22,914 | 22,674 | 680 | 221 | 2,886 | 1,406 | 1,052 | 222 | 662 | 38 | 76 | |
| | 女 | 21,746 | 19,330 | 418 | 187 | 3,045 | 1,212 | 890 | 170 | 587 | 21 | 256 | |
| 民國108年底 | 合計 | 44,440 | 41,947 | 1,113 | 436 | 6,179 | 2,702 | 1,922 | 383 | 1,239 | 61 | 334 | |
| | 男 | 22,791 | 22,577 | 679 | 244 | 2,991 | 1,468 | 1,045 | 214 | 648 | 39 | 82 | |
| | 女 | 21,649 | 19,370 | 434 | 192 | 3,188 | 1,234 | 877 | 169 | 591 | 22 | 252 | |
| 民國109年底 | 合計 | 44,233 | 41,877 | 1,131 | 467 | 6,417 | 2,640 | 1,938 | 367 | 1,243 | 58 | 308 | |
| | 男 | 22,602 | 22,407 | 689 | 256 | 3,091 | 1,456 | 1,060 | 204 | 641 | 36 | 77 | |
| | 女 | 21,631 | 19,470 | 442 | 211 | 3,326 | 1,184 | 878 | 163 | 602 | 22 | 231 | |
| 民國110年底 | 合計 | 43,831 | 41,611 | 1,147 | 479 | 6,646 | 2,635 | 1,890 | 372 | 1,253 | 58 | 274 | |
| | 男 | 22,412 | 22,235 | 698 | 248 | 3,216 | 1,467 | 1,037 | 210 | 644 | 36 | 67 | |
| | 女 | 21,419 | 19,376 | 449 | 231 | 3,430 | 1,168 | 853 | 162 | 609 | 22 | 207 | |

資料來源：彰化縣統計年報。

表 4 15歲以上現住人口之教育程度 (2/2)

單位：人

| 年底別 | 性別 | 識字者 | | | | | | | | | | | 不識字者 |
|---------|----|-------|-------|-------|-------|-------|-----|-----|----|-------|-------|-----|-------|
| | | 高中 | | 高職 | | 國(初)中 | | 初職 | | 小學 | | 自修 | |
| | | 畢業 | 肄業 | 畢業 | 肄業 | 畢業 | 肄業 | 畢業 | 肄業 | 畢業 | 肄業 | | |
| 民國101年底 | 合計 | 1,597 | 1,102 | 8,774 | 2,516 | 6,585 | 864 | 171 | 42 | 6,237 | 1,436 | 598 | 3,644 |
| | 男 | 903 | 609 | 4,936 | 1,591 | 3,915 | 512 | 130 | 35 | 3,135 | 592 | 354 | 405 |
| | 女 | 694 | 493 | 3,838 | 925 | 2,670 | 352 | 41 | 7 | 3,102 | 844 | 244 | 3,239 |
| 民國102年底 | 合計 | 1,521 | 1,098 | 8,774 | 2,581 | 6,531 | 789 | 166 | 41 | 6,055 | 1,417 | 562 | 3,490 |
| | 男 | 867 | 603 | 4,944 | 1,663 | 3,884 | 464 | 126 | 35 | 3,011 | 575 | 326 | 383 |
| | 女 | 654 | 495 | 3,830 | 918 | 2,647 | 325 | 40 | 6 | 3,044 | 842 | 236 | 3,107 |
| 民國103年底 | 合計 | 1,525 | 1,077 | 8,830 | 2,553 | 6,428 | 809 | 160 | 41 | 5,915 | 1,377 | 535 | 3,324 |
| | 男 | 866 | 572 | 5,006 | 1,641 | 3,816 | 475 | 120 | 35 | 2,904 | 548 | 306 | 352 |
| | 女 | 659 | 505 | 3,824 | 912 | 2,612 | 334 | 40 | 6 | 3,011 | 829 | 229 | 2,972 |
| 民國104年底 | 合計 | 1,530 | 1,081 | 8,887 | 2,573 | 6,373 | 822 | 157 | 41 | 5,733 | 1,349 | 507 | 3,167 |
| | 男 | 864 | 569 | 5,034 | 1,682 | 3,774 | 481 | 117 | 35 | 2,775 | 533 | 282 | 322 |
| | 女 | 666 | 512 | 3,853 | 891 | 2,599 | 341 | 40 | 6 | 2,958 | 816 | 225 | 2,845 |
| 民國105年底 | 合計 | 1,532 | 1,120 | 8,914 | 2,566 | 6,345 | 614 | 155 | 39 | 5,568 | 1,440 | 483 | 2,983 |
| | 男 | 872 | 597 | 5,053 | 1,675 | 3,727 | 364 | 115 | 33 | 2,663 | 571 | 262 | 293 |
| | 女 | 660 | 523 | 3,861 | 891 | 2,618 | 250 | 40 | 6 | 2,905 | 869 | 221 | 2,690 |
| 民國106年底 | 合計 | 1,527 | 1,079 | 8,921 | 2,518 | 6,272 | 639 | 151 | 36 | 5,427 | 1,392 | 453 | 2,820 |
| | 男 | 858 | 590 | 5,053 | 1,674 | 3,675 | 371 | 111 | 31 | 2,572 | 555 | 242 | 269 |
| | 女 | 669 | 489 | 3,868 | 844 | 2,597 | 268 | 40 | 5 | 2,855 | 837 | 211 | 2,551 |
| 民國107年底 | 合計 | 1,527 | 1,062 | 8,945 | 2,418 | 6,218 | 614 | 147 | 37 | 5,249 | 1,328 | 430 | 2,656 |
| | 男 | 850 | 598 | 5,077 | 1,607 | 3,617 | 350 | 107 | 31 | 2,443 | 522 | 229 | 240 |
| | 女 | 677 | 464 | 3,868 | 811 | 2,601 | 264 | 40 | 6 | 2,806 | 806 | 201 | 2,416 |
| 民國108年底 | 合計 | 1,548 | 985 | 8,963 | 2,352 | 6,165 | 590 | 145 | 37 | 5,089 | 1,305 | 399 | 2,493 |
| | 男 | 863 | 554 | 5,075 | 1,582 | 3,579 | 337 | 104 | 31 | 2,332 | 498 | 212 | 214 |
| | 女 | 685 | 431 | 3,888 | 770 | 2,586 | 253 | 41 | 6 | 2,757 | 807 | 187 | 2,279 |
| 民國109年底 | 合計 | 1,546 | 990 | 9,023 | 2,297 | 6,127 | 597 | 135 | 35 | 4,921 | 1,258 | 379 | 2,356 |
| | 男 | 852 | 567 | 5,093 | 1,535 | 3,535 | 344 | 96 | 29 | 2,196 | 449 | 201 | 195 |
| | 女 | 694 | 423 | 3,930 | 762 | 2,592 | 253 | 39 | 6 | 2,725 | 809 | 178 | 2,161 |
| 民國110年底 | 合計 | 1,524 | 928 | 9,038 | 2,259 | 6,046 | 631 | 129 | 34 | 4,763 | 1,155 | 350 | 2,220 |
| | 男 | 838 | 520 | 5,111 | 1,520 | 3,475 | 355 | 91 | 28 | 2,082 | 408 | 184 | 177 |
| | 女 | 686 | 408 | 3,927 | 739 | 2,571 | 276 | 38 | 6 | 2,681 | 747 | 166 | 2,043 |

表 5 二林鎮公所行政組織系統

民國110年12月底

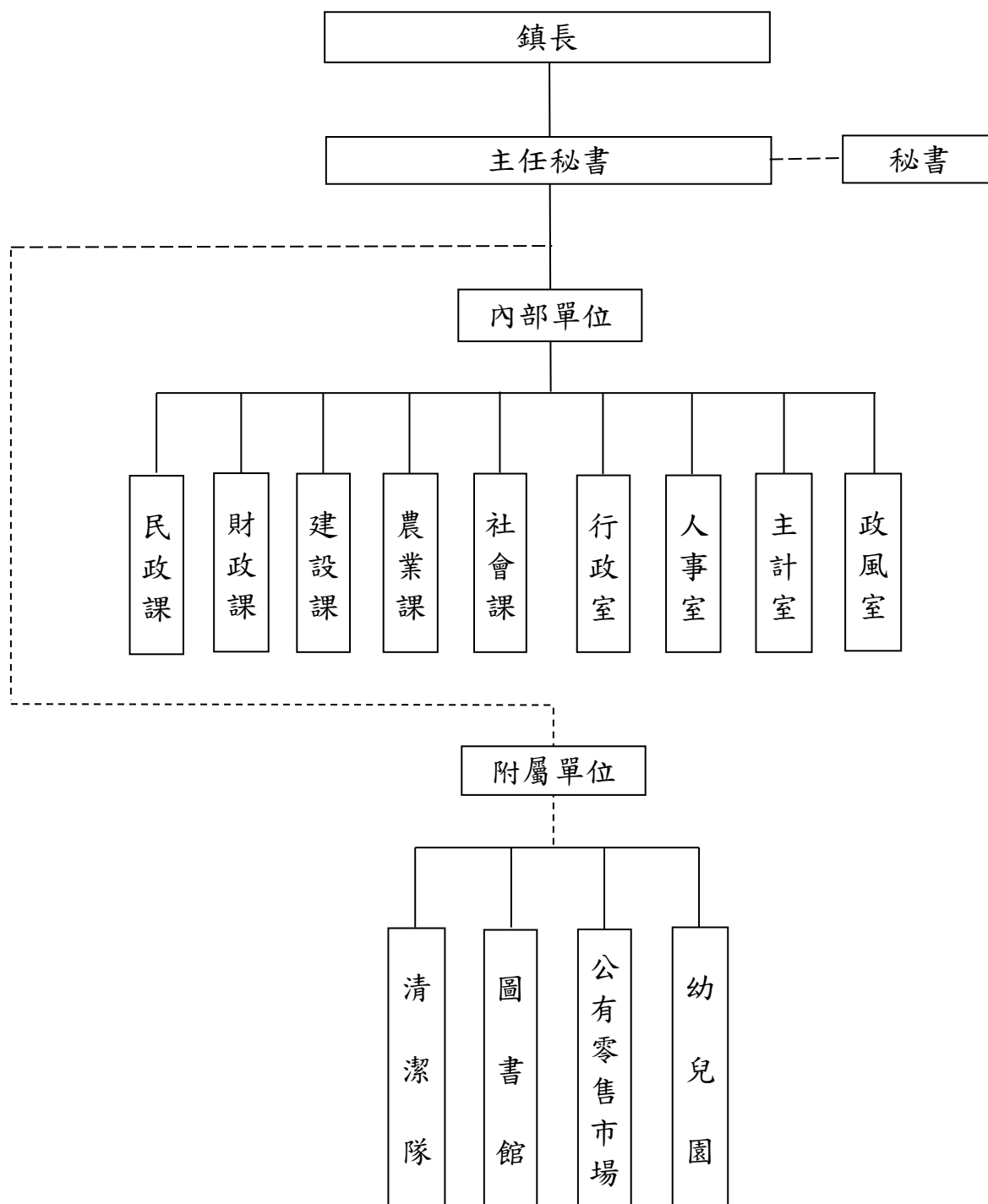

(轄屬建設課)

資料來源：人事室

表 6 員工總人數

單位：人

| 年底別及機關類別 | 總計 | 民意代表 | 正式職員 | 臨時人員 | 約僱人員 | 技 工 (含駕駛) | 工友 | 清潔隊員 |
|----------|-----|------|------|------|------|--------------|----|------|
| 民國101年底 | 176 | 11 | 80 | 23 | - | 22 | 8 | 32 |
| 民國102年底 | 174 | 11 | 76 | 24 | - | 22 | 8 | 33 |
| 民國103年底 | 174 | 12 | 76 | 21 | - | 22 | 8 | 35 |
| 民國104年底 | 179 | 12 | 80 | 22 | - | 28 | 7 | 30 |
| 民國105年底 | 182 | 12 | 85 | 20 | - | 27 | 7 | 31 |
| 民國106年底 | 187 | 12 | 89 | 23 | - | 25 | 7 | 31 |
| 民國107年底 | 189 | 12 | 93 | 23 | - | 6 | 5 | 50 |
| 民國108年底 | 186 | 12 | 89 | 25 | - | 6 | 4 | 50 |
| 民國109年底 | 185 | 12 | 88 | 25 | - | 6 | 4 | 50 |
| 民國110年底 | 186 | 12 | 91 | 25 | - | 5 | 4 | 50 |
| 鎮民代表會 | 17 | 12 | 3 | 1 | - | 1 | - | - |
| 鎮公所 | 79 | - | 65 | 11 | - | 2 | 1 | - |
| 清潔隊 | 53 | - | 2 | 1 | - | - | - | 50 |
| 幼兒園 | 28 | - | 18 | 7 | - | 2 | 1 | - |
| 圖書館 | 6 | - | 2 | 3 | - | - | 2 | - |
| 公有零售市場 | 3 | - | 1 | 2 | - | - | - | - |

資料來源：人事室

表 7 鎮民代表選舉概況

| 屆別 | 投票日期 | | | 選舉人數 (人) | 候選人數 (人) | | | 投票數 (票) | | | 當選人數 (人) | | | 投票數 對選舉 人 數 比 率 (%) | 當選人 數對候 選人數 比 率 (%) |
|-------|------|----|----|-------------|-------------|----|---|------------|--------|-------|-------------|----|---|---------------------------------|---------------------------------|
| | 年 | 月 | 日 | | 計 | 男 | 女 | 計 | 有效 | 無效 | 計 | 男 | 女 | | |
| 第十六屆 | 87 | 6 | 13 | 38,942 | 19 | 16 | 3 | 24,917 | 23,869 | 1,048 | 12 | 11 | 1 | 71.40 | 63.20 |
| 第十七屆 | 91 | 6 | 8 | 40,202 | 23 | 19 | 4 | 27,636 | 26,741 | 895 | 12 | 10 | 2 | 68.74 | 52.17 |
| 第十八屆 | 95 | 6 | 10 | 41,228 | 19 | 15 | 4 | 28,711 | 27,695 | 1,016 | 12 | 10 | 2 | 69.64 | 63.16 |
| 第十九屆 | 99 | 6 | 12 | 41,745 | 17 | 14 | 3 | 28,919 | 27,863 | 1,056 | 12 | 9 | 3 | 69.28 | 70.59 |
| 第二十屆 | 103 | 11 | 29 | 41,567 | 17 | 13 | 4 | 29,928 | 28,544 | 1,384 | 12 | 9 | 3 | 72.00 | 70.59 |
| 第二十一屆 | 107 | 11 | 24 | 41,328 | 17 | 12 | 5 | 29,854 | 28,767 | 1,087 | 12 | 8 | 4 | 72.24 | 70.59 |

資料來源：彰化縣統計年報。

表 8 鎮長選舉概況

| 屆別 | 投票日期 | | | 選舉人數 (人) | 候選人數 (人) | | | 投票數 (票) | | | 投票數 對選舉 人數 比率 (%) | 當選人 數對候 選人數 比率 (%) |
|------|------|----|----|-------------|-------------|---|---|------------|--------|-------|-------------------------------|--------------------------------|
| | 年 | 月 | 日 | | 計 | 男 | 女 | 計 | 有效 | 無效 | | |
| 第十三屆 | 87 | 1 | 24 | 38,630 | 1 | 1 | - | 29,788 | 26,606 | 3,182 | 77.11 | 100.00 |
| 第十四屆 | 91 | 1 | 26 | 40,121 | 5 | 4 | 1 | 30,192 | 29,610 | 582 | 75.25 | 20.00 |
| 第十五屆 | 94 | 12 | 3 | 41,181 | 2 | 1 | 1 | 28,232 | 26,958 | 1,274 | 68.56 | 50.00 |
| 第十六屆 | 98 | 12 | 5 | 41,771 | 3 | 3 | - | 30,907 | 30,154 | 753 | 73.99 | 33.33 |
| 第十七屆 | 103 | 11 | 29 | 41,592 | 3 | 3 | - | 29,944 | 28,648 | 1,296 | 71.99 | 33.33 |
| 第十八屆 | 107 | 11 | 24 | 41,352 | 3 | 3 | - | 29,865 | 28,909 | 956 | 72.22 | 33.33 |

資料來源：彰化縣統計年報。

表 9 農產品面積及生產量

單位：公頃、公噸

| 年底別 | 稻米 | | 雜糧 | | 特用作物 | | 蔬菜 | | 果品 | |
|---------|-------|-----------|--------|----------|----------|-----------|----------|-----------|--------|----------|
| | 收穫面積 | 產量 | 收穫面積 | 產量 | 收穫面積 | 產量 | 收穫面積 | 產量 | 收穫面積 | 產量 |
| 民國101年底 | 4,995 | 37,789.70 | 126.45 | 3,477.58 | 1,002.27 | 40,385.80 | 926.92 | 26,171.62 | 177.09 | 4,718.06 |
| 民國102年底 | 5,594 | 29,320.78 | 699.75 | 6,126.29 | 577.64 | 42,596.99 | 986.76 | 29,360.11 | 161.90 | 4,310.30 |
| 民國103年底 | 5,345 | 30,158.00 | 689.52 | 6,246.55 | 543.21 | 43,418.81 | 1,004.12 | 31,416.63 | 188.14 | 4,706.76 |
| 民國104年底 | 5,636 | 31,043.00 | 729.09 | 5,572.39 | 617.77 | 40,651.57 | 937.34 | 26,305.61 | 197.04 | 3,959.15 |
| 民國105年底 | 5,557 | 26,565.00 | 678.63 | 4,660.57 | 519.66 | 37,795.79 | 901.66 | 24,281.71 | 197.23 | 5,128.30 |
| 民國106年底 | 5,695 | 28,740.00 | 621.35 | 4,577.73 | 608.13 | 49,401.24 | 911.99 | 29,649.56 | 192.78 | 6,926.58 |
| 民國107年底 | 5,683 | 35,167.00 | 815.32 | 4,677.43 | 569.78 | 42,556.69 | 858.30 | 27,887.59 | 189.54 | 6,609.53 |
| 民國108年底 | 5,812 | 31,432.00 | 734.23 | 3,883.04 | 514.44 | 38,994.66 | 697.98 | 20,558.82 | 187.99 | 6,616.97 |
| 民國109年底 | 5,661 | 31,732.00 | 866.37 | 5,335.99 | 523.27 | 40,879.78 | 640.97 | 18,972.81 | 106.27 | 3,915.93 |
| 民國110年底 | 5,782 | 32,434.00 | 900.37 | 6,469.90 | 574.76 | 38,096.19 | 774.13 | 23,077.24 | 116.14 | 2,616.40 |

資料來源：彰化縣統計年報。

- 備註：1. 雜糧包含甘藷、硬質玉米、蜀黍(高粱)、食用玉米、小麥及落花生。
 2. 特用作物包含茶葉、茉莉、製糖甘蔗、生食甘蔗及油菜子(製油用)。
 3. 蔬菜包含竹筍、蘆筍、甘藍、花椰菜(含青花菜)、西瓜、蘿蔔、胡蘿蔔及豌豆(荷蘭豆)。
 4. 果品包含香蕉、鳳梨、柳橙、龍眼、荔枝、蕃石榴及葡萄。

表 10 現有家畜數量

單位：頭

| 年底別 | 總計 | 豬 | 乳牛 | 羊 | 其他 |
|---------|--------|--------|-------|-------|-------|
| 民國101年底 | 85,231 | 77,665 | 2,869 | 3,388 | 1,309 |
| 民國102年底 | 82,414 | 74,883 | 2,918 | 3,386 | 1,227 |
| 民國103年底 | 81,694 | 75,764 | 3,023 | 2,136 | 771 |
| 民國104年底 | 78,255 | 71,719 | 3,720 | 1,745 | 1,071 |
| 民國105年底 | 85,186 | 80,304 | 2,633 | 1,729 | 520 |
| 民國106年底 | 65,470 | 60,398 | 2,690 | 1,757 | 625 |
| 民國107年底 | 65,753 | 61,149 | 2,372 | 1,707 | 525 |
| 民國108年底 | 72,839 | 67,426 | 2,868 | 2,018 | 527 |
| 民國109年底 | 70,625 | 65,128 | 2,832 | 1,893 | 772 |
| 民國110年底 | 78,752 | 72,858 | 3,070 | 2,138 | 686 |

資料來源：彰化縣統計年報。

備註：其他包含馬、鹿及兔。

表 11 現有家禽數量

單位：千隻

| 年底別 | 總計 | 雞 | 鴨 | 鵝 | 火雞 |
|---------|----------|----------|--------|------|----|
| 民國101年底 | 3,908.66 | 3,851.34 | 56.89 | 0.43 | - |
| 民國102年底 | 3,583.59 | 3,517.76 | 65.33 | 0.50 | - |
| 民國103年底 | 4,379.52 | 4,329.05 | 47.45 | 3.02 | - |
| 民國104年底 | 3,721.11 | 3,623.36 | 96.65 | 1.10 | - |
| 民國105年底 | 3,864.45 | 3,806.65 | 52.60 | 5.20 | - |
| 民國106年底 | 4,234.41 | 4,179.14 | 50.17 | 5.10 | - |
| 民國107年底 | 3,610.09 | 3,523.73 | 84.86 | 1.50 | - |
| 民國108年底 | 3,948.65 | 3,843.39 | 103.36 | 1.90 | - |
| 民國109年底 | 4,290.05 | 4,172.54 | 113.96 | 3.55 | - |
| 民國110年底 | 3,852.16 | 3,738.30 | 111.66 | 2.20 | - |

資料來源：彰化縣統計年報。

表 12 營運中工廠家數 (1/3)

單位：家

| 年底別 | 總計 | 食品 製造業 | 飲料及 菸草 製造業 | 紡織業 | 成衣及 服飾品 製造業 | 皮革、 毛皮及 其製品 製造業 | 木 竹 製 品 製 造 業 | 紙漿、 紙 及 紙 製 製 造 業 | 印 刷 及 資 料 儲 媒 體 複 製 業 |
|---------|-----|-----------|------------------|-----|-------------------|--------------------------|------------------------|-------------------------------|--------------------------------|
| 民國100年底 | ... | ... | ... | ... | ... | ... | ... | ... | ... |
| 民國101年底 | 80 | 16 | 6 | 6 | 1 | 1 | - | 2 | 1 |
| 民國102年底 | 95 | 16 | 7 | 6 | 1 | 1 | 1 | 2 | 1 |
| 民國103年底 | 100 | 18 | 6 | 6 | 1 | 1 | 1 | 2 | 1 |
| 民國104年底 | 105 | 19 | 5 | 6 | 1 | 1 | 1 | 2 | 1 |
| 民國105年底 | ... | ... | ... | ... | ... | ... | ... | ... | ... |
| 民國106年底 | 127 | 22 | 5 | 5 | 1 | 1 | 2 | 2 | 2 |
| 民國107年底 | 132 | 23 | 5 | 5 | 1 | 1 | 2 | 2 | 2 |
| 民國108年底 | 154 | 23 | 5 | 4 | 1 | 1 | 2 | 2 | 2 |
| 民國109年底 | 159 | 23 | 4 | 5 | 1 | 1 | 2 | 2 | 2 |

資料來源：彰化縣統計年報。

備註：1. 配合中央資料發布情形，本表研編年度為98至109年。

2. 100年及105年因行政院主計總處辦理工業及服務業普查，「工廠校正及營運調查」暫停，故無該年統計資料。

表 12 營運中工廠家數 (2/3)

單位：家

| 年底別 | 石油及 煤製品 製造業 | 化學材料 製造業 | 其他 化學製品 製造業 | 藥品及 醫用化學 製品製造 業 | 橡膠製品 製造業 | 塑膠製品 製造業 | 非金屬 礦物製品 製造業 | 基本金屬 製造業 | 金屬製品 製造業 |
|---------|-------------------|-------------|-------------------|--------------------------|-------------|-------------|--------------------|-------------|-------------|
| 民國100年底 | ... | ... | ... | ... | ... | ... | ... | ... | ... |
| 民國101年底 | - | 2 | 1 | - | 1 | 7 | - | 1 | 11 |
| 民國102年底 | - | 3 | 1 | - | 1 | 11 | - | 1 | 16 |
| 民國103年底 | - | 3 | 1 | - | 1 | 12 | - | 1 | 18 |
| 民國104年底 | - | 3 | 1 | - | 1 | 13 | - | 1 | 22 |
| 民國105年底 | ... | ... | ... | ... | ... | ... | ... | ... | ... |
| 民國106年底 | - | 3 | 4 | - | 1 | 14 | - | 2 | 31 |
| 民國107年底 | - | 3 | 4 | - | 1 | 13 | - | 2 | 37 |
| 民國108年底 | - | 3 | 4 | - | 1 | 13 | - | 2 | 53 |
| 民國109年底 | - | 3 | 4 | - | 1 | 13 | - | 2 | 59 |

表 12 營運中工廠家數 (3/3)

單位：家

| 年底別 | 電子 零件 製造業 | 電腦、 電子產品 及光學製 造業 | 電力 設備製 造業 | 機械 設備製 造業 | 汽車及 其零件 製造業 | 其他運輸 工具零 件製造 業 | 家具 製造業 | 其他 製造業 | 產業用 機械維 修及安 裝業 | 非製造業 |
|---------|-----------------|---------------------------|-----------------|-----------------|-------------------|-------------------------|-----------|-----------|-------------------------|------|
| 民國100年底 | ... | ... | ... | ... | ... | ... | ... | ... | ... | ... |
| 民國101年底 | - | - | - | 10 | 1 | 5 | - | 8 | - | - |
| 民國102年底 | - | 1 | - | 10 | 1 | 7 | - | 8 | - | - |
| 民國103年底 | - | 1 | - | 11 | 1 | 6 | - | 9 | - | - |
| 民國104年底 | - | 1 | - | 11 | 1 | 6 | - | 9 | - | - |
| 民國105年底 | ... | ... | ... | ... | ... | ... | ... | ... | ... | ... |
| 民國106年底 | 2 | 1 | 1 | 14 | 1 | 6 | - | 7 | - | - |
| 民國107年底 | 2 | 1 | 1 | 13 | 1 | 7 | - | 6 | - | - |
| 民國108年底 | 2 | 1 | 1 | 15 | 4 | 8 | - | 7 | - | - |
| 民國109年底 | 2 | - | 1 | 15 | 4 | 8 | - | 7 | - | - |

表 13 自來水供水普及率

| 年底別 | 人數(人) | | | 供水普及率 $B/A \times 100$ (%) |
|---------|---------------|--------|---------------|----------------------------------|
| | 行政區域人數 (A) | 供水區域人數 | 實際供水人數 (B) | |
| 民國101年底 | 53,198 | 53,198 | 46,820 | 88.01 |
| 民國102年底 | 52,864 | 52,864 | 46,640 | 88.23 |
| 民國103年底 | 52,330 | 52,330 | 46,445 | 88.75 |
| 民國104年底 | 51,882 | 51,882 | 46,425 | 89.48 |
| 民國105年底 | 51,516 | 51,516 | 46,358 | 89.99 |
| 民國106年底 | 50,980 | 50,980 | 45,943 | 90.12 |
| 民國107年底 | 50,536 | 50,536 | 45,587 | 90.21 |
| 民國108年底 | 50,075 | 50,075 | 45,293 | 90.45 |
| 民國109年底 | 49,687 | 49,687 | 45,043 | 90.65 |
| 民國110年底 | 49,082 | 49,082 | 44,678 | 91.03 |

資料來源：彰化縣統計年報。

表 14 歲入預決算—按來源別分 (1/4)

(1)預算

單位：新臺幣元

| 年度別 | 總計 | 稅課收入 | 工程受益費 收 入 | 罰款及賠償 收 入 | 規費收入 |
|-----------|-------------|-------------|--------------|--------------|------------|
| 民國 101 年度 | 295,772,000 | 201,295,000 | - | 116,000 | 27,288,000 |
| 民國 102 年度 | 269,739,000 | 192,170,000 | - | 116,000 | 24,242,000 |
| 民國 103 年度 | 279,069,000 | 193,437,000 | - | 116,000 | 22,625,000 |
| 民國 104 年度 | 297,640,000 | 203,072,000 | - | 116,000 | 12,726,000 |
| 民國 105 年度 | 289,904,000 | 221,105,000 | - | 5,106,000 | 13,105,000 |
| 民國 106 年度 | 281,057,000 | 216,435,000 | - | 1,606,000 | 25,724,000 |
| 民國 107 年度 | 305,402,000 | 240,562,000 | - | 116,000 | 22,020,000 |
| 民國 108 年度 | 332,385,000 | 245,438,000 | - | 110,000 | 20,115,000 |
| 民國 109 年度 | 342,575,000 | 237,373,000 | - | 110,000 | 20,125,000 |
| 民國 110 年度 | 314,853,000 | 230,712,000 | - | 120,000 | 20,726,000 |

資料來源：本公所總決算。

備註：預算數含追加減。

表 14 歲入預決算—按來源別分 (2/4)

(1)預算

單位：新臺幣元

| 年度別 | 財產收入 | 營業盈餘及 事業收入 | 補助及協助 收 入 | 捐獻及贈與 收 入 | 其他收入 |
|---------|-----------|---------------|--------------|--------------|------------|
| 民國101年度 | 118,000 | - | 65,521,000 | 10,000 | 1,424,000 |
| 民國102年度 | 118,000 | 5,000,000 | 46,859,000 | 10,000 | 1,224,000 |
| 民國103年度 | 1,017,000 | 10,000,000 | 50,050,000 | 100,000 | 1,724,000 |
| 民國104年度 | 283,000 | 12,812,000 | 36,883,000 | 100,000 | 7,460,000 |
| 民國105年度 | 608,000 | 5,500,000 | 34,280,000 | 100,000 | 10,100,000 |
| 民國106年度 | 808,000 | - | 30,684,000 | 100,000 | 5,700,000 |
| 民國107年度 | 1,425,000 | - | 32,003,000 | 100,000 | 9,176,000 |
| 民國108年度 | 1,788,000 | - | 57,675,000 | 100,000 | 7,159,000 |
| 民國109年度 | 1,820,000 | | 76,485,000 | 100,000 | 6,562,000 |
| 民國110年度 | 2,517,000 | - | 53,643,000 | 500,000 | 6,635,000 |

表 14 歲入預決算—按來源別分 (3/4)

(2)決算

單位：新臺幣元

| 年度別 | 總計 | 稅課收入 | 工程受益費 收 入 | 罰款及賠償 收 入 | 規費收入 |
|-----------|-------------|-------------|--------------|--------------|------------|
| 民國 101 年度 | 292,619,205 | 205,357,951 | - | 124,323 | 22,503,091 |
| 民國 102 年度 | 290,433,946 | 205,570,658 | - | 676,561 | 21,645,978 |
| 民國 103 年度 | 295,947,470 | 208,696,264 | - | 326,737 | 20,463,142 |
| 民國 104 年度 | 299,718,623 | 206,299,977 | - | 6,577,674 | 13,383,651 |
| 民國 105 年度 | 361,013,300 | 240,833,723 | - | 6,740,949 | 12,957,026 |
| 民國 106 年度 | 327,035,137 | 240,278,760 | - | 8,750,364 | 44,155,105 |
| 民國 107 年度 | 337,790,091 | 258,212,760 | - | 839,579 | 43,462,761 |
| 民國 108 年度 | 370,240,735 | 261,944,538 | - | 768,713 | 38,442,283 |
| 民國 109 年度 | 352,904,222 | 248,925,523 | - | 1,651,075 | 33,358,755 |
| 民國 110 年度 | 329,990,254 | 245,870,193 | - | 666,150 | 31,572,020 |

表 14 歲入預決算—按來源別分 (4/4)

(2) 決算

單位：新臺幣元

| 年度別 | 財產收入 | 營業盈餘及 事業收入 | 補助及協助 收 入 | 捐獻及贈與 收 入 | 其他收入 |
|-----------|-----------|---------------|--------------|--------------|------------|
| 民國 101 年度 | 575,892 | - | 61,298,002 | 159,000 | 2,600,946 |
| 民國 102 年度 | 440,291 | 5,000,000 | 42,631,626 | 65,000 | 14,403,832 |
| 民國 103 年度 | 1,369,747 | 10,000,000 | 50,166,327 | 72,000 | 4,853,253 |
| 民國 104 年度 | 843,570 | 37,000,000 | 26,528,221 | 84,000 | 9,001,530 |
| 民國 105 年度 | 1,413,577 | 64,761,029 | 24,539,699 | 80,000 | 9,687,297 |
| 民國 106 年度 | 2,153,427 | - | 25,888,269 | 80,000 | 5,729,212 |
| 民國 107 年度 | 4,511,741 | - | 22,378,608 | 89,000 | 8,295,642 |
| 民國 108 年度 | 8,927,521 | - | 52,130,711 | 344,000 | 7,682,969 |
| 民國 109 年度 | 4,838,165 | - | 54,955,124 | 1,201,000 | 7,974,580 |
| 民國 110 年度 | 5,183,816 | - | 36,173,595 | 2,073,000 | 8,451,480 |

表 15 歲出預決算—按政事別分 (1/4)

(1)預算

單位：新臺幣元

| 年度別 | 總計 | 一般政務支出 | 教育科學文化 支 出 | 經濟發展支出 | 社會福利支出 |
|---------|-------------|-------------|------------------|-------------|------------|
| 民國101年度 | 302,418,000 | 98,325,000 | 17,592,000 | 67,486,000 | 35,974,000 |
| 民國102年度 | 280,141,000 | 98,598,000 | 33,189,000 | 56,179,000 | 9,571,000 |
| 民國103年度 | 289,796,000 | 106,649,722 | 28,878,000 | 60,625,000 | 10,917,000 |
| 民國104年度 | 307,976,000 | 107,753,000 | 31,405,000 | 66,464,000 | 9,002,000 |
| 民國105年度 | 321,864,000 | 112,373,000 | 46,017,000 | 46,391,000 | 10,419,000 |
| 民國106年度 | 337,977,000 | 108,175,000 | 38,891,000 | 50,756,000 | 55,725,000 |
| 民國107年度 | 354,231,000 | 117,185,000 | 37,788,000 | 79,243,000 | 16,321,000 |
| 民國108年度 | 359,141,000 | 120,458,000 | 34,167,000 | 102,963,000 | 9,060,000 |
| 民國109年度 | 515,374,000 | 250,955,000 | 35,011,000 | 126,023,000 | 9,160,000 |
| 民國110年度 | 361,703,000 | 135,682,000 | 36,423,000 | 86,602,000 | 8,870,000 |

資料來源：本公所總決算。

備註：預算數含追加減。

表 15 歲出預決算—按政事別分 (2/4)

(1)預算

單位：新臺幣元

| 年度別 | 社 區 發 展 及 環 境 保 護 支 出 | 退 休 撫 卹 支 出 | 債 務 支 出 | 補 助 及 其 他 支 出 |
|---------|--------------------------|----------------|-----------|------------------|
| 民國101年度 | 49,007,000 | 23,161,000 | 1,200,000 | 9,673,000 |
| 民國102年度 | 48,536,000 | 23,445,000 | 1,000,000 | 9,623,000 |
| 民國103年度 | 50,956,000 | 22,895,000 | 600,000 | 8,275,278 |
| 民國104年度 | 54,566,000 | 29,932,000 | 550,000 | 8,304,000 |
| 民國105年度 | 77,066,000 | 22,896,000 | 500,000 | 6,202,000 |
| 民國106年度 | 54,964,000 | 22,516,000 | 210,000 | 6,740,000 |
| 民國107年度 | 70,830,000 | 25,124,000 | - | 7,740,000 |
| 民國108年度 | 61,184,000 | 24,369,000 | - | 6,940,000 |
| 民國109年度 | 62,214,000 | 23,517,000 | - | 8,494,000 |
| 民國110年度 | 61,332,000 | 25,836,000 | - | 6,958,000 |

表 15 歲出預決算—按政事別分 (3/4)

(2)決算

單位：新臺幣元

| 年度別 | 總計 | 一般政務支出 | 教育科學文化 支 出 | 經濟發展支出 | 社會福利支出 |
|---------|-------------|-------------|---------------|------------|------------|
| 民國101年度 | 250,174,629 | 86,836,781 | 13,657,104 | 51,435,716 | 28,672,872 |
| 民國102年度 | 234,446,559 | 88,066,423 | 23,339,634 | 46,490,788 | 8,079,876 |
| 民國103年度 | 247,051,908 | 93,777,028 | 22,346,450 | 50,505,478 | 9,122,284 |
| 民國104年度 | 258,796,191 | 98,172,216 | 27,253,476 | 44,532,132 | 7,708,501 |
| 民國105年度 | 261,556,725 | 98,027,593 | 32,953,396 | 33,835,375 | 8,230,818 |
| 民國106年度 | 282,361,253 | 96,322,036 | 30,619,202 | 42,296,432 | 46,136,766 |
| 民國107年度 | 292,852,381 | 101,694,544 | 28,285,827 | 64,426,296 | 12,412,716 |
| 民國108年度 | 304,090,903 | 104,141,720 | 27,718,427 | 88,156,018 | 7,416,037 |
| 民國109年度 | 432,299,379 | 232,025,774 | 26,078,882 | 92,255,425 | 6,805,973 |
| 民國110年度 | 285,324,492 | 112,284,606 | 27,354,107 | 67,770,673 | 6,727,944 |

表 15 歲出預決算—按政事別分 (4/4)

(2)決算

單位：新臺幣元

| 年度別 | 社區發展及 環境保護支出 | 退休撫卹 支出 | 債務支出 | 補助及其他 支出 |
|---------|-----------------|------------|---------|-------------|
| 民國101年度 | 43,139,943 | 21,065,304 | 620,626 | 4,746,283 |
| 民國102年度 | 44,369,081 | 19,100,584 | 557,520 | 4,442,653 |
| 民國103年度 | 46,925,107 | 19,167,486 | 495,573 | 4,712,502 |
| 民國104年度 | 48,213,477 | 27,880,593 | 433,627 | 4,602,169 |
| 民國105年度 | 65,888,763 | 19,993,199 | 353,289 | 2,274,292 |
| 民國106年度 | 45,332,286 | 19,641,543 | 166,163 | 1,846,825 |
| 民國107年度 | 62,689,107 | 21,553,310 | - | 1,790,581 |
| 民國108年度 | 53,604,629 | 20,507,903 | - | 2,546,169 |
| 民國109年度 | 55,746,608 | 17,224,539 | - | 2,162,178 |
| 民國110年度 | 49,911,176 | 19,438,976 | - | 1,837,010 |

表 16 境內國民中學概況 (1/2)

| 學年度 | 校數 (所) | 教師數 (人) | | | 職員數 (人) | | | 班級數 (班) | | | |
|----------|-----------|---------|----|----|---------|-----|-----|---------|-----|-----|-----|
| | | 合計 | 男 | 女 | 合計 | 男 | 女 | 合計 | 七年級 | 八年級 | 九年級 |
| 民國101學年度 | 3 | 33 | 13 | 20 | 11 | ... | ... | 64 | 23 | 20 | 21 |
| 民國102學年度 | 3 | 36 | 10 | 26 | 11 | 3 | 8 | 68 | 25 | 23 | 20 |
| 民國103學年度 | 3 | 39 | 13 | 26 | 11 | 3 | 8 | 70 | 22 | 25 | 23 |
| 民國104學年度 | 3 | 34 | 13 | 21 | 9 | 2 | 7 | 66 | 19 | 22 | 25 |
| 民國105學年度 | 3 | 35 | 13 | 22 | 9 | 2 | 7 | 59 | 18 | 19 | 22 |
| 民國106學年度 | 3 | 32 | 10 | 22 | 8 | 2 | 6 | 54 | 17 | 18 | 19 |
| 民國107學年度 | 3 | 35 | 9 | 26 | 7 | 2 | 5 | 51 | 16 | 17 | 18 |
| 民國108學年度 | 3 | 32 | 8 | 24 | 10 | 3 | 7 | 45 | 13 | 16 | 16 |
| 民國109學年度 | 3 | 37 | 11 | 26 | 9 | 3 | 6 | 42 | 14 | 13 | 15 |
| 民國110學年度 | 3 | 35 | 10 | 25 | 9 | 1 | 8 | 38 | 11 | 14 | 13 |

資料來源：彰化縣統計年報。

備註：1. 校數含高級中學附設國中部。

2. 高級中學附設國中部之教職員人數均歸列於各該高級中學內。

表 16 境內國民中學概況 (2/2)

| 學年度 | 學生數(人) | | | | | | | | | 上學年度畢業生數 (人) | | |
|----------|--------|-----|-----|-----|-----|-----|-----|-----|-----|-----------------|-----|-----|
| | 合計 | | | 七年級 | | 八年級 | | 九年級 | | | | |
| | 計 | 男 | 女 | 男 | 女 | 男 | 女 | 男 | 女 | 合計 | 男 | 女 |
| 民國101學年度 | 1,860 | 967 | 893 | 326 | 316 | 292 | 271 | 349 | 306 | 599 | ... | ... |
| 民國102學年度 | 1,879 | 979 | 900 | 356 | 312 | 328 | 316 | 295 | 272 | 640 | 345 | 295 |
| 民國103學年度 | 1,847 | 966 | 881 | 286 | 249 | 356 | 319 | 324 | 313 | 563 | 291 | 272 |
| 民國104學年度 | 1,743 | 919 | 824 | 273 | 257 | 288 | 252 | 358 | 315 | 630 | 318 | 312 |
| 民國105學年度 | 1,518 | 813 | 705 | 256 | 201 | 271 | 254 | 286 | 250 | 663 | 352 | 311 |
| 民國106學年度 | 1,417 | 754 | 663 | 222 | 208 | 260 | 202 | 272 | 253 | 530 | 281 | 249 |
| 民國107學年度 | 1,288 | 674 | 614 | 193 | 198 | 224 | 210 | 257 | 206 | 521 | 270 | 251 |
| 民國108學年度 | 1,134 | 577 | 557 | 160 | 150 | 191 | 198 | 226 | 209 | 461 | 255 | 206 |
| 民國109學年度 | 1,010 | 508 | 502 | 164 | 154 | 155 | 151 | 189 | 197 | 431 | 225 | 206 |
| 民國110學年度 | 889 | 443 | 446 | 122 | 142 | 165 | 151 | 156 | 153 | 378 | 183 | 195 |

表 17 境內國民小學概況 (1/3)

| 學年度 | 校數 (所) | 教師數 (人) | | | 職員數(人) | | | 班級數 (班) | | | |
|----------|-----------|---------|-----|-----|--------|-----|-----|---------|-----|-----|-----|
| | | 合計 | 男 | 女 | 合計 | 男 | 女 | 合計 | 一年級 | 二年級 | 三年級 |
| 民國101學年度 | 11 | 282 | 107 | 175 | 18 | ... | ... | 174 | 25 | 28 | 27 |
| 民國102學年度 | 11 | 285 | 107 | 178 | 23 | 6 | 17 | 165 | 23 | 26 | 27 |
| 民國103學年度 | 11 | 280 | 99 | 181 | 21 | 5 | 16 | 158 | 23 | 24 | 24 |
| 民國104學年度 | 11 | 261 | 88 | 173 | 21 | 6 | 15 | 148 | 22 | 23 | 23 |
| 民國105學年度 | 11 | 264 | 91 | 173 | 20 | 5 | 15 | 141 | 21 | 21 | 23 |
| 民國106學年度 | 11 | 266 | 86 | 180 | 19 | 5 | 14 | 135 | 22 | 21 | 22 |
| 民國107學年度 | 11 | 263 | 85 | 178 | 20 | 4 | 16 | 133 | 23 | 21 | 22 |
| 民國108學年度 | 11 | 258 | 94 | 164 | 19 | 3 | 16 | 130 | 20 | 23 | 22 |
| 民國109學年度 | 11 | 253 | 94 | 159 | 20 | 4 | 16 | 126 | 20 | 20 | 23 |
| 民國110學年度 | 11 | 249 | 89 | 160 | 21 | 3 | 18 | 124 | 20 | 20 | 21 |

資料來源：彰化縣統計年報。

表 17 境內國民小學概況 (2/3)

| 學年度 | 班級數 (班) | | | 學生數 (人) | | | | | | |
|----------|---------|-----|-----|---------|-------|-------|-----|-----|-----|-----|
| | | | | 合計 | | | 一年級 | | 二年級 | |
| | 四年級 | 五年級 | 六年級 | 計 | 男 | 女 | 男 | 女 | 男 | 女 |
| 民國101學年度 | 31 | 29 | 34 | 3,891 | 2,093 | 1,798 | 254 | 261 | 303 | 268 |
| 民國102學年度 | 28 | 31 | 30 | 3,469 | 1,850 | 1,619 | 222 | 228 | 256 | 253 |
| 民國103學年度 | 28 | 27 | 32 | 3,246 | 1,716 | 1,530 | 239 | 214 | 222 | 226 |
| 民國104學年度 | 24 | 28 | 28 | 2,996 | 1,576 | 1,420 | 226 | 204 | 236 | 210 |
| 民國105學年度 | 22 | 26 | 28 | 2,779 | 1,427 | 1,352 | 195 | 193 | 225 | 204 |
| 民國106學年度 | 22 | 22 | 26 | 2,648 | 1,348 | 1,300 | 211 | 201 | 195 | 198 |
| 民國107學年度 | 21 | 23 | 23 | 2,600 | 1,345 | 1,255 | 253 | 208 | 212 | 203 |
| 民國108學年度 | 20 | 22 | 23 | 2,559 | 1,314 | 1,245 | 202 | 212 | 249 | 205 |
| 民國109學年度 | 20 | 21 | 22 | 2,514 | 1,295 | 1,219 | 211 | 177 | 204 | 212 |
| 民國110學年度 | 22 | 20 | 21 | 2,453 | 1,272 | 1,181 | 198 | 186 | 206 | 174 |

表 17 境內國民小學概況 (3/3)

| 學年度 | 學生數 (人) | | | | | | | | 上學年度畢業生數(人) | | |
|----------|---------|-----|-----|-----|-----|-----|-----|-----|-------------|-----|-----|
| | 三年級 | | 四年級 | | 五年級 | | 六年級 | | 合計 | 男 | 女 |
| | 男 | 女 | 男 | 女 | 男 | 女 | 男 | 女 | | | |
| 民國101學年度 | 340 | 265 | 373 | 316 | 371 | 302 | 452 | 386 | 845 | ... | ... |
| 民國102學年度 | 302 | 266 | 339 | 255 | 364 | 314 | 367 | 303 | 838 | 454 | 384 |
| 民國103學年度 | 252 | 252 | 303 | 263 | 335 | 259 | 365 | 316 | 674 | 369 | 305 |
| 民國104學年度 | 219 | 228 | 255 | 253 | 308 | 263 | 332 | 262 | 682 | 367 | 315 |
| 民國105學年度 | 233 | 216 | 216 | 227 | 257 | 251 | 301 | 261 | 600 | 336 | 264 |
| 民國106學年度 | 230 | 207 | 238 | 216 | 217 | 224 | 257 | 254 | 569 | 305 | 264 |
| 民國107學年度 | 193 | 195 | 228 | 207 | 240 | 216 | 219 | 226 | 514 | 258 | 256 |
| 民國108學年度 | 216 | 204 | 189 | 199 | 225 | 210 | 233 | 215 | 449 | 222 | 227 |
| 民國109學年度 | 248 | 211 | 222 | 206 | 190 | 200 | 220 | 213 | 449 | 234 | 215 |
| 民國110學年度 | 206 | 208 | 251 | 208 | 221 | 203 | 190 | 202 | 433 | 220 | 213 |

表 18 醫療院所家數及病床數

單位：家、床

| 年底別 | 院所家數 | | | 醫療院所病床數 | | |
|---------|------|------|------|---------|-----|----|
| | 合計 | 醫院家數 | 診所家數 | 合計 | 醫院 | 診所 |
| 民國101年底 | 47 | 3 | 44 | 367 | 333 | 34 |
| 民國102年底 | 47 | 3 | 44 | 377 | 333 | 44 |
| 民國103年底 | 47 | 3 | 44 | 347 | 303 | 44 |
| 民國104年底 | 42 | 3 | 39 | 362 | 317 | 45 |
| 民國105年底 | 42 | 3 | 39 | 367 | 322 | 45 |
| 民國106年底 | 42 | 3 | 39 | 381 | 336 | 45 |
| 民國107年底 | 43 | 3 | 40 | 381 | 336 | 45 |
| 民國108年底 | 43 | 3 | 40 | 378 | 333 | 45 |
| 民國109年底 | 43 | 3 | 40 | 378 | 333 | 45 |
| 民國110年底 | 43 | 3 | 40 | 378 | 333 | 45 |

資料來源：彰化縣統計年報。

表 19 藥商家數

單位：家

| 年底別 | 總計 | 藥局 | 西藥商 | | 中藥商 | | 醫藥器材商 | |
|---------|-----|----|-----|-----|-----|-----|-------|-----|
| | | | 販賣業 | 製造業 | 販賣業 | 製造業 | 販賣業 | 製造業 |
| 民國101年底 | 125 | 24 | 11 | - | 43 | - | 46 | 1 |
| 民國102年底 | 128 | 26 | 9 | - | 43 | - | 49 | 1 |
| 民國103年底 | 127 | 26 | 8 | - | 41 | - | 50 | 2 |
| 民國104年底 | 126 | 26 | 8 | - | 39 | - | 51 | 2 |
| 民國105年底 | 131 | 27 | 8 | - | 38 | - | 56 | 2 |
| 民國106年底 | 137 | 27 | 8 | - | 38 | - | 62 | 2 |
| 民國107年底 | 138 | 26 | 7 | - | 38 | - | 65 | 2 |
| 民國108年底 | 137 | 28 | 7 | - | 37 | - | 63 | 2 |
| 民國109年底 | 144 | 28 | 6 | - | 37 | - | 69 | 4 |
| 民國110年底 | 154 | 28 | 6 | - | 37 | - | 80 | 3 |

資料來源：彰化縣統計年報。

表 20 身心障礙人數

| 年底別 | 身心障礙人數(人) | | | 身心障礙人數 占總人口比率 (%) |
|---------|-----------|-------|-------|-------------------------|
| | 合計 | 男 | 女 | |
| 民國101年底 | 3,197 | 1,838 | 1,359 | 6.01 |
| 民國102年底 | 3,235 | 1,863 | 1,372 | 6.12 |
| 民國103年底 | 3,258 | 1,869 | 1,389 | 6.23 |
| 民國104年底 | 3,273 | 1,891 | 1,382 | 6.31 |
| 民國105年底 | 3,295 | 1,895 | 1,400 | 6.40 |
| 民國106年底 | 3,336 | 1,918 | 1,418 | 6.54 |
| 民國107年底 | 3,368 | 1,922 | 1,446 | 6.66 |
| 民國108年底 | 3,411 | 1,941 | 1,470 | 6.81 |
| 民國109年底 | 3,465 | 1,952 | 1,513 | 6.97 |
| 民國110年底 | 3,538 | 1,988 | 1,550 | 7.21 |

資料來源：彰化縣統計年報。

表 21 辦理調解業務概況

單位：件

| 年別 | 年底調解 委員數 (人) | 結案件數總計 | | | 民事結案件數 | | 刑事結案件數 | |
|--------|------------------------|--------|-----|-----|--------|-----|--------|-----|
| | | | | | 合計 | | 合計 | |
| | | 合計 | 成立 | 不成立 | 成立 | 不成立 | 成立 | 不成立 |
| 民國101年 | 15 | 754 | 685 | 69 | 154 | 25 | 531 | 44 |
| 民國102年 | 15 | 735 | 678 | 57 | 156 | 25 | 522 | 32 |
| 民國103年 | 15 | 780 | 717 | 63 | 151 | 30 | 566 | 33 |
| 民國104年 | 15 | 807 | 720 | 87 | 169 | 48 | 551 | 39 |
| 民國105年 | 15 | 658 | 594 | 64 | 118 | 25 | 476 | 39 |
| 民國106年 | 14 | 551 | 515 | 36 | 124 | 11 | 391 | 25 |
| 民國107年 | 14 | 617 | 590 | 27 | 129 | 7 | 461 | 20 |
| 民國108年 | 15 | 650 | 607 | 43 | 145 | 14 | 462 | 29 |
| 民國109年 | 15 | 618 | 565 | 53 | 134 | 22 | 431 | 31 |
| 民國110年 | 15 | 489 | 460 | 29 | 102 | 12 | 358 | 17 |

資料來源：彰化縣統計年報。