

中華民國 109 年

# 秀水鄉統計年報

第 7 期

秀水鄉公所

中華民國 110 年 11 月出版

# 目錄

## 提要分析

表 1	已登記土地面積	1
表 2	現住戶數、人口數及性比例	2
表 3	現住人口之年齡結構	3
表 4	15 歲以上現住人口之教育程度	4
表 5	秀水鄉公所行政組織系統	6
表 6	員工總人數	7
表 7	鄉民代表選舉概況	8
表 8	鄉長選舉概況	9
表 9	農產品面積及生產量	10
表 10	現有家畜數量	11
表 11	現有家禽數量	12
表 12	營運中工廠家數	13
表 13	自來水供水普及率	16
表 14	歲入預決算—按來源別分	17
表 15	歲出預決算—按政事別分	21
表 16	境內國民中學概況	25
表 17	境內國民小學概況	27
表 18	醫療院所家數及病床數	30
表 19	藥商家數	31
表 20	身心障礙人數	32
表 21	辦理調解業務概況	33

## 一、土地

109 年底本鄉已登錄土地面積為 2,859.1625 公頃，其中公有地為 503.2443 公頃占 17.60%、私有地為 2,352.5810 公頃占 82.28%、公私共有地為 3.3372 公頃占 0.12%。已登錄土地面積中，非都市土地為 2,107.1448 公頃占 73.70%，其餘則為都市土地計 752.0177 公頃占 26.30%。

## 二、人口分布與密度

109 年底本鄉戶籍登記人口數為 38,872 人，其中男性 20,022 人占 51.51%，女性 18,850 人占 48.49%，性比例為 106.22。

## 三、年齡分配

109 年底本鄉戶籍登記人口以青壯年人口(15~64 歲)最多計 28,082 人占總人口 72.24%；老年人口(65 歲以上)5,615 人占 14.44%次之；幼年人口(0~14 歲)5,175 人占總人口 13.31%最少。

## 四、教育程度

根據戶籍登記資料顯示，109 年底本鄉年滿 15 歲以上人口 33,697 人中，受過專科以上教育程度者(包括研究所、大學、獨立學院及專科，另專科前三年列為高職)計 13,610 人占 40.39%；高中(職)程度者 10,324 人占 30.64%；國(初)中及初職程度者 5,458 人占 16.20%；小學程度者 3,645 人占 10.82%；自修者 34 人占 0.10%；不識字者 626 人占 1.85%。

## 五、鄉鎮市民代表及鄉鎮市長選舉

第二十一屆鄉鎮市民代表選舉於 107 年 11 月 24 日舉行投票，本鄉選舉人數合計 31,133 人，實際投票數計 22,821 票，投票率為 73.30%；候選人數計 14 人，當選人數計 11 人，當選率為 78.57%。

第十八屆鄉鎮市長選舉於 107 年 11 月 24 日舉行投票，本鄉選舉人數合計 31,152 人，實際投票數計 22,832 票，投票率為 73.29%；候選人數計 4 人，當選率為 25.00%。

## 六、本鄉民國 108 年主要農產之收穫面積及產量如下：

- (一) 稻米：收穫面積 2,069 公頃，產量 12,211 公噸。
- (二) 雜糧：收穫面積 5.09 公頃，產量 30.24 公噸。
- (三) 特用作物：收穫面積 0 公頃，產量 0 公噸。

(四) 蔬菜：收穫面積 40.76 公頃，產量 528.97 公噸。

(五) 果品：收穫面積 17.05 公頃，產量 402.96 公噸。

## 七、營運中工廠家數

民國 108 年底本鄉營運中工廠家數計 590 家，其中以金屬製品製造業 270 家占 45.76% 最多，塑膠製品製造業 70 家占 11.86% 次之，機械設備製造業 46 家占 7.80% 居第三位。(備註：截至 110 年 8 月底止，經濟部尚未發布 109 年資料。)

## 八、自來水概況

民國 109 年底本鄉實際供水人口數計 38,872 人，自來水供水普及率計 99.52%。

## 九、地方財政

### (一) 歲入

本鄉民國 109 年度歲入預算數 272,299 千元，歲入決算數 291,357 千元，執行率 107.00%。依來源別觀察，各項收入之決算數以稅課收入 211,071 千元最高，占總歲入 72.44%，補助及協助收入 38,056 千元占 13.06% 次之。

### (二) 歲出

本鄉民國 109 年度總預算數 439,908 千元，總決算數 371,998 千元，執行率 84.56%。依政事別觀察，各項支出之決算數以一般政務支出 206,884 千元最高，占總歲出 55.61%，經濟發展支出 59,399 千元占 15.97% 次之。

## 十、國民教育

### (一) 國民中學

109 學年度本鄉國民中學計 1 所、班級數 40 班、學生數 1,139 人(男性 611 人、女性 528 人)、教師數 110 人(男性 31 人、女性 79 人)。

### (二) 國民小學

109 學年度本鄉國民小學計 6 所、班級數 92 班、學生數 2,046 人(男性 1,072 人、女性 974 人)、教師數 171 人(男性 53 人、女性 118 人)。

## 十一、衛生

民國 109 年底本鄉醫療機構計 25 家，病床數共 31 床，藥商計 92 家。

表 1 已登記土地面積

單位：公頃

年底別	土地權屬別	總計	非都市土地	都市土地及其他
民國100年底	總計	2,853.4481	2,110.5089	742.9392
	公有	385.9778	293.7210	92.2568
	私有	2,461.2776	1,811.6548	649.6228
	公私共有	6.1927	5.1331	1.0596
民國101年底	總計	2,853.2810	2,110.5304	742.7506
	公有	385.9661	294.0320	91.9341
	私有	2,461.1304	1,811.3735	649.7569
	公私共有	6.1845	5.1249	1.0596
民國102年底	總計	2,853.7158	2,110.8492	742.8666
	公有	385.9974	294.0673	91.9301
	私有	2,462.2644	1,812.3875	649.8769
	公私共有	5.4540	4.3944	1.0596
民國103年底	總計	2,854.1986	2,110.9809	743.2177
	公有	386.1991	293.9607	92.2384
	私有	2,462.5455	1,812.6258	649.9197
	公私共有	5.4540	4.3944	1.0596
民國104年底	總計	2,854.4218	2,110.3818	744.0400
	公有	386.2083	293.6165	92.5918
	私有	2,462.1033	1,811.9404	650.1629
	公私共有	6.1102	4.8249	1.2853
民國105年底	總計	8,570.1675	6,333.1198	2,237.0477
	公有	387.0851	293.6050	93.4801
	私有	2,462.1743	1,812.0073	650.1670
	公私共有	6.1634	4.8249	1.3385
民國106年底	總計	2,857.3723	2,111.3413	746.0310
	公有	388.4605	294.2762	94.1843
	私有	2,462.7485	1,812.2402	650.5083
	公私共有	6.1634	4.8249	1.3385
民國107年底	總計	2,858.5948	2,111.5520	747.0428
	公有	389.3818	295.0161	94.3657
	私有	2,462.8002	1,811.4962	651.3040
	公私共有	6.4128	5.0396	1.3732
民國108年底	總計	2,857.9658	2,107.5325	750.4333
	公有	390.6028	294.0817	96.5211
	私有	2,460.1156	1,807.8452	652.2704
	公私共有	7.2474	5.6056	1.6418
民國109年底	總計	2,859.1625	2,107.1448	752.0177
	公有	503.2443	380.0532	123.1911
	私有	2,352.5810	1,725.4063	627.1747
	公私共有	3.3372	1.6853	1.6519

資料來源：彰化縣統計年報。

表 2 現住戶數、人口數及性比例

年底別	面積 (平方公里)	村里數	現住戶口				性比例 (男/女×100)
			戶數 (戶)	人口數(人)			
				合計	男	女	
民國100年底	29.3447	14	9,926	39,273	20,316	18,957	107.17
民國101年底	29.3447	14	10,117	39,429	20,374	19,055	106.92
民國102年底	29.3447	14	10,218	39,385	20,345	19,040	106.85
民國103年底	29.3447	14	10,355	39,326	20,333	18,993	107.06
民國104年底	29.3447	14	10,511	39,352	20,352	19,000	107.12
民國105年底	29.3447	14	10,617	39,344	20,297	19,047	106.56
民國106年底	29.3447	14	10,777	39,357	20,314	19,043	106.67
民國107年底	29.3447	14	10,864	39,291	20,270	19,021	106.57
民國108年底	29.3447	14	10,966	39,068	20,148	18,920	106.49
民國109年底	29.3447	14	11,120	38,872	20,022	18,850	106.22

資料來源：彰化縣統計年報。

表 3 現住人口之年齡結構

年底別	年齡分配					
	幼年人口		青壯年人口		老年人口	
	(人) (0~14歲)	比率(%)	(人) (15~64歲)	比率(%)	(人) (65歲以上)	比率(%)
民國100年底	6,624	17	28,436	72.41	4,213	10.73
民國101年底	6,447	16.35	28,734	72.88	4,248	10.77
民國102年底	6,290	15.97	28,763	73.03	4,332	11.00
民國103年底	6,046	15.37	28,836	73.33	4,444	11.30
民國104年底	5,832	14.82	28,946	73.56	4,574	11.62
民國105年底	5,713	14.52	28,853	73.34	4,778	12.14
民國106年底	5,595	14.22	28,788	73.15	4,974	12.64
民國107年底	5,440	13.85	28,680	72.99	5,171	13.16
民國108年底	5,262	13.47	28,443	72.80	5,363	13.73
民國109年底	5,175	13.31	28,082	72.24	5,615	14.44

資料來源：彰化縣統計年報。

表 4 15歲以上現住人口之教育程度 (1/2)

單位：人

年底別	性別	總計	識字者										
			合計	研究所以上 (含碩、博士)		大學 (含獨立學院)		專科					
								二、三年制		五年制			
				畢業	肄業	畢業	肄業	畢業	肄業	後二年		前三年	
				畢業	肄業	畢業	肄業	畢業	肄業	肄業			
民國100年底	合計	32,649	31,455	719	365	3,844	1,975	1,861	376	929	78	136	
	男	16,938	16,831	495	227	1,929	1,055	972	205	499	47	28	
	女	15,711	14,624	224	138	1,915	920	889	171	430	31	108	
民國101年底	合計	32,982	31,857	795	382	4,111	2,096	1,865	366	928	74	150	
	男	17,072	16,972	536	236	2,058	1,110	984	199	493	46	34	
	女	15,910	14,885	259	146	2,053	986	881	167	435	28	116	
民國102年底	合計	33,095	32,044	860	382	4,432	2,245	1,879	352	922	72	166	
	男	17,131	17,039	578	234	2,199	1,190	993	190	489	45	39	
	女	15,964	15,005	282	148	2,233	1,055	886	162	433	27	127	
民國103年底	合計	33,280	32,298	907	389	4,733	2,275	1,874	351	950	71	137	
	男	17,202	17,123	604	233	2,356	1,233	990	189	497	43	38	
	女	16,078	15,175	303	156	2,377	1,042	884	162	453	28	99	
民國104年底	合計	33,520	32,607	972	406	5,062	2,293	1,886	351	952	71	136	
	男	17,304	17,231	643	250	2,519	1,228	994	198	496	42	43	
	女	16,216	15,376	329	156	2,543	1,065	892	153	456	29	93	
民國105年底	合計	33,631	32,777	1,046	424	5,361	2,329	1,895	347	943	65	145	
	男	17,302	17,233	684	264	2,629	1,246	995	203	494	39	44	
	女	16,329	15,544	362	160	2,732	1,083	900	144	449	26	101	
民國106年底	合計	33,762	32,959	1,121	421	5,700	2,303	1,902	345	935	67	143	
	男	17,364	17,301	738	258	2,798	1,221	1,001	200	492	40	36	
	女	16,398	15,658	383	163	2,902	1,082	901	145	443	27	107	
民國107年底	合計	33,851	33,102	1,181	426	6,010	2,297	1,899	328	928	66	138	
	男	17,396	17,336	777	258	2,961	1,205	1,006	187	487	39	36	
	女	16,455	15,766	404	168	3,049	1,092	893	141	441	27	102	
民國108年底	合計	33,806	33,126	1,241	425	6,268	2,283	1,900	314	920	63	147	
	男	17,396	17,324	808	267	3,091	1,187	1,005	177	479	38	30	
	女	16,427	15,802	433	158	3,177	1,096	895	137	441	25	117	
民國109年底	合計	33,697	33,071	1,278	436	6,505	2,247	1,873	305	903	63	150	
	男	17,304	17,259	829	270	3,181	1,171	993	170	476	37	31	
	女	16,393	15,812	449	166	3,324	1,076	880	135	427	26	119	

資料來源：彰化縣統計年報。



表 4 15歲以上現住人口之教育程度 (2/2)

單位：人

年底別	性別	識字者											不識字者
		高中		高職		國(初)中		初職		小學		自修	
		畢業	肄業	畢業	肄業	畢業	肄業	畢業	肄業	畢業	肄業		
民國100年底	合計	908	714	6,693	1,983	5,502	424	63	20	4,328	477	60	1,194
	男	448	387	3,772	1,213	2,904	262	36	16	2,144	177	15	107
	女	460	327	2,921	770	2,598	162	27	4	2,184	300	45	1,087
民國101年底	合計	901	738	6,730	2,005	5,475	417	61	19	4,228	461	55	1,125
	男	435	402	3,796	1,220	2,878	240	35	15	2,070	171	14	100
	女	466	336	2,934	785	2,597	177	26	4	2,158	290	41	1,025
民國102年底	合計	864	735	6,690	1,991	5,369	378	61	20	4,121	451	54	1,051
	男	421	393	3,788	1,217	2,805	228	35	16	1,998	168	13	92
	女	443	342	2,902	774	2,564	150	26	4	2,123	283	41	959
民國103年底	合計	874	673	6,748	2,002	5,327	382	61	19	4,032	442	51	982
	男	429	342	3,826	1,197	2,771	230	35	15	1,926	158	11	79
	女	445	331	2,922	805	2,556	152	26	4	2,106	284	40	903
民國104年底	合計	882	660	6,828	1,945	5,286	399	61	19	3,911	438	49	913
	男	424	325	3,858	1,178	2,750	223	34	15	1,844	157	10	73
	女	458	335	2,970	767	2,536	176	27	4	2,067	281	39	840
民國105年底	合計	882	680	6,815	1,939	5,243	327	59	18	3,792	422	45	854
	男	417	340	3,858	1,169	2,720	180	33	14	1,753	143	8	69
	女	465	340	2,957	770	2,523	147	26	4	2,039	279	37	785
民國106年底	合計	883	657	6,870	1,871	5,198	338	59	18	3,682	406	40	803
	男	418	335	3,884	1,139	2,687	194	33	14	1,676	132	5	63
	女	465	322	2,986	732	2,511	144	26	4	2,006	274	35	740
民國107年底	合計	887	645	6,887	1,860	5,150	337	59	18	3,549	397	40	749
	男	414	321	3,881	1,145	2,655	188	33	14	1,594	130	5	60
	女	473	324	3,006	715	2,495	149	26	4	1,955	267	35	689
民國108年底	合計	896	607	6,905	1,790	5,120	330	56	19	3,436	367	39	680
	男	424	290	3,895	1,133	2,627	189	31	14	1,519	115	5	55
	女	472	317	3,010	657	2,493	141	25	5	1,917	252	34	625
民國109年底	合計	902	572	6,937	1,763	5,083	303	56	16	3,305	340	34	626
	男	426	278	3,912	1,136	2,595	175	31	12	1,433	99	4	45
	女	476	294	3,025	627	2,488	128	25	4	1,872	241	30	581

表 5 秀水鄉公所行政組織系統

民國109年12月底

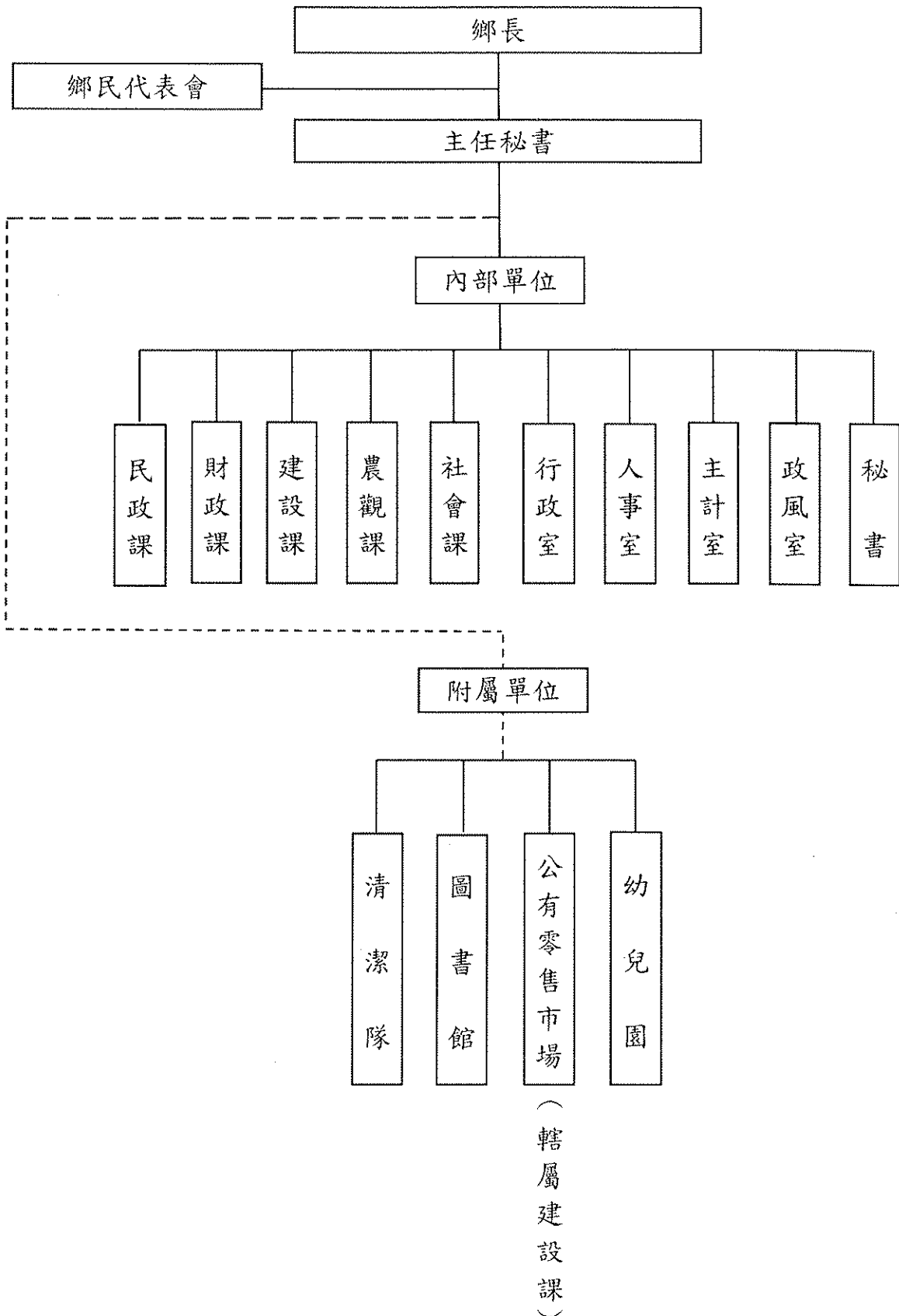

資料來源：人事室

表 6 員工總人數

單位：人

年底別及機關類別	總計	民意代表	正式職員	臨時人員	約僱人員	技 工 (含駕駛)	工友	清潔隊員
民國100年底	160	11	64	35	2	7	4	37
民國101年底	162	11	54	47	2	7	4	37
民國102年底	164	11	54	48	2	7	4	38
民國103年底	157	11	51	46	1	6	4	38
民國104年底	157	11	51	46	3	6	4	36
民國105年底	165	11	57	49	3	4	5	36
民國106年底	166	11	57	49	2	4	5	38
民國107年底	170	11	61	48	3	4	5	38
民國108年底	170	11	61	48	3	4	5	38
民國109年底	176	11	64	52	3	3	5	38
鄉民代表會	16	11	3	-	-	1	1	-
鄉公所	71	-	45	20	2	1	3	-
清潔隊	41	-	2	1	-	-	-	38
幼兒園	40	-	12	27	-	1	-	-
圖書館	5	-	1	3	1	-	-	-
公有零售市場	3	-	1	1	-	-	1	-

資料來源：人事室

表 7 鄉民代表選舉概況

屆別	投票日期			選舉人數 (人)	候選人數 (人)			投票數 (票)			當選人數 (人)			投票數對選舉 人數比率 (%)	當選人數對候 選人數比 率 (%)
	年	月	日		計	男	女	計	有效	無效	計	男	女		
第十六屆	87	6	13	23,648	18	15	3	19,819	19,374	445	11	9	2	83.81	61.11
第十七屆	91	6	8	25,931	18	15	3	20,056	18,523	1,533	11	9	2	77.34	61.11
第十八屆	95	6	10	27,522	19	14	5	19,452	18,886	566	11	8	3	70.68	57.89
第十九屆	99	6	12	28,814	15	11	4	19,104	18,556	548	11	9	2	66.3	73.33
第二十屆	103	11	29	30,162	17	13	4	23,190	22,497	693	11	9	2	76.88	64.71
第二十一屆	107	11	24	31,133	14	10	4	22,821	21,972	849	11	8	3	73.3	78.57

資料來源：彰化縣統計年報。

表 8 鄉長選舉概況

屆別	投票日期			選舉人數 (人)	候選人數 (人)			投票數 (票)			投票數 對選舉 人數 比率 (%)	當選人 數對候 選人數 比率 (%)
	年	月	日		計	男	女	計	有效	無效		
第十三屆	87	1	24	23,575	5	5	-	19,041	18,667	374	80.77	20.00
第十四屆	91	1	26	25,809	2	2	-	16,712	16,205	507	64.75	50.00
第十五屆	94	12	3	27,309	3	3	-	20,074	19,462	612	73.29	33.33
第十六屆	98	12	5	28,746	3	3	-	19,688	19,028	660	68.49	33.33
第十七屆	103	11	29	30,177	3	3	-	23,196	22,313	883	76.87	33.33
第十八屆	107	11	24	31,152	4	4	-	22,832	22,168	664	73.29	25.00

資料來源：彰化縣統計年報。

表 9 農產品面積及生產量

單位：公頃、公噸

年底別	稻米		雜糧		特用作物		蔬菜		果品	
	收穫面積	產量	收穫面積	產量	收穫面積	產量	收穫面積	產量	收穫面積	產量
民國100年底	2,085	13,233	...	...	...	...	78.10	601.08	19.42	461.73
民國101年底	2,102	14,097	...	...	...	...	61.93	266.65	16.17	524.94
民國102年底	2,151	10,417	11.60	185.08	-	-	71.54	607.84	15.62	401.83
民國103年底	2,079	10,856	8.08	177.01	-	-	59.19	624.25	14.96	404.11
民國104年底	2,082	9,952	8.37	131.35	-	-	62.22	641.30	15.74	400.93
民國105年底	2,098	9,144	4.41	33.97	-	-	54.45	440.68	16.02	418.37
民國106年底	2,077	10,633	10.15	164.68	-	-	53.18	596.09	16.87	493.38
民國107年底	2,065	12,907	6.39	61.22	-	-	51.50	720.99	17.51	576.38
民國108年底	2,058	11,236	3.78	22.06	-	-	45.86	585.31	17.04	564.49
民國109年底	2,069	12,211	5.09	30.24	-	-	40.76	528.97	17.05	402.96

資料來源：彰化縣統計年報。

- 備註：1. 雜糧包含甘藷、硬質玉米、蜀黍(高粱)、食用玉米、小麥及落花生。  
 2. 特用作物包含茶葉、茉莉、製糖甘蔗、生食甘蔗及油菜子(製油用)。  
 3. 蔬菜包含竹筍、蘆筍、甘藍、花椰菜(含青花菜)、西瓜、蘿蔔、胡蘿蔔及豌豆(荷蘭豆)。  
 4. 果品包含香蕉、鳳梨、柳橙、龍眼、荔枝、蕃石榴及葡萄。

表 10 現有家畜數量

單位：頭

年底別	總計	豬	乳牛	羊	其他
民國100年底	41,578	37,584	2,633	321	1,040
民國101年底	42,314	37,879	2,680	218	1,537
民國102年底	42,969	38,147	2,997	287	1,538
民國103年底	40,247	37,157	2,885	170	35
民國104年底	39,000	35,612	3,079	274	35
民國105年底	37,543	34,297	2,972	240	34
民國106年底	36,609	33,347	3,003	229	30
民國107年底	38,047	34,810	2,967	244	26
民國108年底	39,211	35,946	3,006	237	22
民國109年底	38,956	35,692	3,059	188	17

資料來源：彰化縣統計年報。

備註：其他包含馬、鹿及兔。

表 11 現有家禽數量

單位：千隻

年底別	總計	雞	鴨	鵝	火雞
民國 100 年底	225.62	221.77	3.55	0.30	-
民國 101 年底	262.00	260.30	0.90	0.80	-
民國 102 年底	215.60	215.40	0.20	-	-
民國 103 年底	274.03	273.85	-	0.18	-
民國 104 年底	255.20	254.65	0.55	-	-
民國 105 年底	115.70	115.30	0.40	-	-
民國 106 年底	159.22	158.47	0.70	0.05	-
民國 107 年底	118.84	118.18	0.44	0.22	-
民國 108 年底	100.12	99.74	0.16	-	-
民國 109 年底	268.83	268.64	0.15	0.04	-

資料來源：彰化縣統計年報。



表 12 營運中工廠家數 (1/3)

單位：家

年底別	總計	食品 製造業	飲料及 菸草 製造業	紡織業	成衣及 服飾品 製造業	皮革、 毛皮及 其製品 製造業	木製 竹品 製造業	紙漿、 紙及 紙製品 製造業	印刷及 資料儲 媒複製 體業
民國 99年底	399	15	1	11	3	7	4	5	-
民國100年底	...	...	...	...	...	...	...	...	...
民國101年底	454	17	3	18	3	10	4	4	1
民國102年底	459	16	1	12	3	6	4	5	1
民國103年底	472	17	-	11	3	6	5	5	1
民國104年底	513	17	-	12	3	5	4	5	1
民國105年底	...	...	...	...	...	...	...	...	...
民國106年底	561	19	-	10	5	6	5	7	1
民國107年底	567	19	-	10	5	6	5	7	1
民國108年底	590	19	-	10	5	5	5	6	1

資料來源：彰化縣統計年報。

備註：1. 配合中央資料發布情形，本表研編年度為99至108年底資料。

2. 100及105年因行政院主計總處辦理工業及服務業普查，「工廠校正及營運調查」暫停，故無該年統計資料。

表 12 營運中工廠家數 (2/3)

單位：家

年底別	石油及 煤製品 製造業	化學材料 製造業	化學製品 製造業	藥品及 醫用化學 製品製造 業	橡膠製品 製造業	塑膠製品 製造業	非金屬 礦物製品 製造業	基本金屬 製造業	金屬製品 製造業
民國 99 年底	-	4	10	2	7	41	5	5	154
民國100年底	...	...	...	...	...	...	...	...	...
民國101年底	-	4	6	2	7	48	5	7	212
民國102年底	-	4	8	2	9	50	5	5	189
民國103年底	-	4	8	1	9	51	4	5	201
民國104年底	-	3	8	1	9	58	4	6	222
民國105年底	...	...	...	...	...	...	...	...	...
民國106年底	-	3	9	1	6	63	4	6	248
民國107年底	-	3	9	1	6	65	4	5	255
民國108年底	-	3	8	1	7	70	4	5	270

表 12 營運中工廠家數 (3/3)

單位：家

年底別	電子 零件 製造業	電腦、 電子產品 及光學製 造業	電力 設備製 造業	機 械 製 造業	汽 車 及 零 件 製 造業	其 他 運 輸 工 具 製 造業	家 具 製 造業	其 他 製 造業	產 業 用 機 械 設 備 維 修 及 安 裝 業	非 製 造 業
民國 99年底	1	3	13	35	25	23	10	16	-	-
民國100年底	...	...	...	...	...	...	...	...	...	...
民國101年底	4	2	7	31	21	17	10	11	-	-
民國102年底	-	2	12	39	29	28	13	16	-	-
民國103年底	-	2	12	40	29	29	13	16	-	-
民國104年底	-	2	12	42	33	33	15	18	-	-
民國105年底	...	...	...	...	...	...	...	...	...	-
民國106年底	-	2	12	47	34	35	17	21	-	-
民國107年底	-	2	13	45	34	34	18	20	-	-
民國108年底	-	2	13	46	34	35	20	21	-	-

表 13 自來水供水普及率

年底別	人數(人)			供水普及率 B/A × 100 (%)
	行政區域人數 (A)	供水區域人數	實際供水人數 (B)	
民國100年底	39,273	39,273	38,387	97.74
民國101年底	39,249	39,249	38,457	97.53
民國102年底	39,385	39,385	38,449	97.62
民國103年底	39,326	39,326	38,555	98.04
民國104年底	39,352	39,352	38,702	98.35
民國105年底	39,344	39,344	38,756	98.51
民國106年底	39,357	39,357	38,849	98.71
民國107年底	39,291	39,291	38,800	98.75
民國108年底	39,068	39,068	38,782	99.27
民國109年底	38,872	38,872	38,687	99.52

資料來源：彰化縣統計年報。

表 14 歲入預決算—按來源別分 (1/4)

(1)預算

單位：新臺幣元

年度別	總計	稅課收入	工程受益費 收 入	罰款及賠償 收 入	規費收入
民國 100 年度	220,291,000	153,058,000	-	16,000	10,664,000
民國 101 年度	225,422,000	135,955,000	-	16,000	8,218,000
民國 102 年度	219,060,000	145,564,000	-	16,000	11,840,000
民國 103 年度	245,388,000	149,982,000	-	16,000	13,534,000
民國 104 年度	239,969,000	163,555,000	-	16,000	21,693,000
民國 105 年度	256,112,000	167,746,000	-	16,000	21,944,000
民國 106 年度	241,888,000	171,873,000	-	21,000	21,342,000
民國 107 年度	284,792,000	197,430,000	-	24,000	16,152,000
民國 108 年度	312,200,000	189,755,000	-	32,000	21,552,000
民國 109 年度	272,299,000	190,934,000	-	32,000	18,552,000

資料來源：本公所總決算。

備 註：預算數含追加減。

表 14 歲入預決算—按來源別分 (2/4)

(1)預算

單位：新臺幣元

年度別	財產收入	營業盈餘及 事業收入	補助及協助 收 入	捐獻及贈與 收 入	其他收入
民國100年度	655,000	17,000,000	23,279,000	-	15,619,000
民國101年度	619,000	17,000,000	48,025,000	-	15,589,000
民國102年度	389,000	-	46,673,000	-	14,578,000
民國103年度	388,000	15,000,000	51,319,000	-	15,149,000
民國104年度	900,000	5,000,000	36,255,000	-	12,550,000
民國105年度	930,000	-	54,396,000	-	11,080,000
民國106年度	1,030,000	-	35,722,000	-	11,900,000
民國107年度	1,080,000	-	58,606,000	-	11,500,000
民國108年度	1,130,000	-	91,500,000	-	8,231,000
民國109年度	1,130,000	-	52,920,000	-	8,731,000

表 14 歲入預決算—按來源別分 (3/4)

(2)決算

單位：新臺幣元

年度別	總計	稅課收入	工程受益費 收 入	罰款及賠償 收 入	規費收入
民國 100 年度	211,667,618	148,792,615	-	16,176	12,021,537
民國 101 年度	224,191,869	138,332,167	345	6,781	8,573,947
民國 102 年度	219,100,252	157,576,236	1,220	353,014	11,976,219
民國 103 年度	247,235,248	152,126,233	-	219,799	8,562,879
民國 104 年度	250,452,408	165,790,282	-	122,452	28,642,964
民國 105 年度	273,863,397	189,171,836	-	135,868	39,196,350
民國 106 年度	318,763,399	231,001,292	-	1,695,012	35,258,312
民國 107 年度	320,653,699	220,913,975	-	167,293	29,939,506
民國 108 年度	306,173,740	215,184,001	-	576,351	28,885,014
民國 109 年度	291,356,991	211,070,770	-	1,018,653	27,995,501

表 14 歲入預決算—按來源別分 (4/4)

(2)決算

單位：新臺幣元

年度別	財產收入	營業盈餘及 事業收入	補助及協助 收 入	捐獻及贈與 收 入	其他收入
民國 100 年度	744,247	17,000,000	19,912,525	-	13,180,518
民國 101 年度	887,235	17,000,000	49,215,758	-	10,175,636
民國 102 年度	1,126,051	-	39,362,984	-	8,704,528
民國 103 年度	1,574,182	15,000,000	55,979,313	-	13,772,842
民國 104 年度	1,746,075	5,744,362	37,003,687	-	11,402,586
民國 105 年度	1,778,837	-	39,178,906	-	7,401,600
民國 106 年度	2,284,868	-	40,443,858	-	8,080,057
民國 107 年度	2,454,171	-	55,568,857	-	11,609,897
民國 108 年度	3,931,337	-	48,066,260	-	9,530,777
民國 109 年度	4,457,647	-	38,055,968	-	8,758,452



表 15 歲出預決算—按政事別分 (1/4)

(1)預算

單位：新臺幣元

年度別	總計	一般政務支出	教育科學文化 支 出	經濟發展支出	社會福利支出
民國100年度	230,118,000	72,062,000	3,481,000	37,026,000	39,066,000
民國101年度	246,082,000	73,979,000	3,135,000	33,745,000	36,524,000
民國102年度	238,804,000	72,312,000	29,963,000	35,895,000	15,855,000
民國103年度	273,708,000	77,959,000	30,896,000	37,866,000	15,955,000
民國104年度	281,135,000	112,825,000	28,738,000	42,363,000	22,843,000
民國105年度	265,821,000	106,715,000	29,774,000	41,097,000	10,390,000
民國106年度	279,119,000	95,347,000	29,415,000	65,851,000	10,054,000
民國107年度	336,734,000	96,074,000	30,813,000	106,923,000	16,710,000
民國108年度	362,192,000	96,393,000	39,878,000	129,208,000	11,360,000
民國109年度	439,908,000	219,330,000	32,455,000	90,830,000	12,074,000

資料來源：本公所總決算。

備 註：預算數含追加減。

表 15 歲出預算—按政事別分 (2/4)

(1)預算

單位：新臺幣元

年度別	社區發展及 環境保護支出	退休撫卹 支出	警政支出	債務支出	協助及補助 支出	其他支出
民國100年度	40,466,000	20,630,000	-	-	-	17,387,000
民國101年度	60,144,000	21,042,000	-	-	-	17,513,000
民國102年度	46,434,000	20,655,000	-	-	-	17,690,000
民國103年度	61,249,000	31,755,000	-	-	-	18,028,000
民國104年度	40,076,000	26,755,000	-	-	-	7,535,000
民國105年度	45,105,000	25,720,000	-	-	-	7,020,000
民國106年度	48,019,000	24,120,000	-	-	-	6,313,000
民國107年度	52,224,000	26,620,000	-	-	-	7,370,000
民國108年度	58,935,000	20,300,000	-	-	-	6,118,000
民國109年度	56,103,000	20,300,000	-	-	-	8,816,000

表 15 歲出預決算—按政事別分 (3/4)

(2)決算

單位：新臺幣元

年度別	總計	一般政務支出	教育科學文化 支 出	經濟發展支出	社會福利支出
民國100年度	196,507,040	65,689,414	3,061,174	31,950,907	38,826,798
民國101年度	208,321,489	67,099,046	2,593,138	30,787,013	34,916,399
民國102年度	199,020,178	63,497,528	25,360,794	35,040,804	17,908,438
民國103年度	214,017,138	67,484,004	25,528,480	29,927,193	18,719,407
民國104年度	233,075,160	101,267,563	22,265,193	32,888,398	15,601,856
民國105年度	212,308,655	89,232,371	23,149,726	32,311,727	8,649,877
民國106年度	226,177,668	80,420,095	24,727,545	51,841,693	8,202,154
民國107年度	281,541,639	83,565,946	26,058,305	90,751,434	15,883,275
民國108年度	266,871,023	83,255,751	28,545,069	72,201,528	10,008,660
民國109年度	371,997,894	206,884,049	27,461,238	59,399,458	10,129,843

表 15 歲出預算—按政事別分 (4/4)

(2)決算

單位：新臺幣元

年度別	社區發展及 環境保護支出	退休撫卹 支出	警政支出	債務支出	協助及補助 支出	其他支出
民國100年度	40,275,956	14,279,281	-	-	-	2,423,510
民國101年度	53,690,394	16,763,629	-	-	-	2,471,870
民國102年度	41,748,349	13,905,335	-	-	-	1,558,930
民國103年度	52,101,660	18,414,604	-	-	-	1,841,790
民國104年度	37,030,346	21,842,537	-	-	-	2,179,267
民國105年度	40,226,617	16,525,583	-	-	-	2,212,754
民國106年度	42,558,433	16,333,388	-	-	-	2,094,360
民國107年度	47,056,464	16,899,116	-	-	-	1,327,099
民國108年度	52,156,453	15,440,077	-	-	-	5,263,485
民國109年度	49,972,724	16,414,622	-	-	-	1,735,960

表 16 境內國民中學概況 (1/2)

學年度	校數 (所)	教師數 (人)			職員數 (人)			班級數 (班)			
		合計	男	女	合計	男	女	合計	七年級	八年級	九年級
民國100學年度	1	135	41	94	12	...	...	62	20	20	22
民國101學年度	1	138	38	100	13	...	...	62	21	20	21
民國102學年度	1	138	41	97	13	2	11	63	21	21	21
民國103學年度	1	134	40	94	13	2	11	61	18	21	22
民國104學年度	1	128	36	92	13	2	11	58	18	18	22
民國105學年度	1	120	30	90	13	2	11	54	17	18	19
民國106學年度	1	116	30	86	13	3	10	51	15	17	19
民國107學年度	1	113	30	83	13	3	10	47	14	15	18
民國108學年度	1	112	31	81	13	3	10	43	13	15	15
民國109學年度	1	110	31	79	13	3	10	40	13	13	14

資料來源：彰化縣統計年報。

備註：1. 校數含高級中學附設國中部。

2. 高級中學附設國中部之教職員人數均歸列於各該高級中學內。

表 16 境內國民中學概況 (2/2)

學年度	學生數(人)									上學年度畢業生數 (人)		
	合計			七年級		八年級		九年級				
	計	男	女	男	女	男	女	男	女	合計	男	女
民國100學年度	1,991	1,018	973	318	302	314	336	386	335	692	...	...
民國101學年度	1,904	968	936	331	304	322	297	315	335	721	...	...
民國102學年度	1,888	965	923	307	315	333	309	325	299	640	307	333
民國103學年度	1,800	909	891	268	273	306	309	335	309	616	319	297
民國104學年度	1,661	827	834	257	254	267	270	303	310	647	337	310
民國105學年度	1,536	766	770	241	245	258	256	267	269	614	303	311
民國106學年度	1,426	736	690	239	186	242	248	255	256	536	267	269
民國107學年度	1,316	694	622	212	190	238	185	244	247	501	249	252
民國108學年度	1,207	658	549	201	177	216	186	241	186	490	244	246
民國109學年度	1,139	611	528	191	163	201	180	219	185	428	242	186

表 17 境內國民小學概況 (1/3)

學年度	校數 (所)	教師數 (人)			職員數(人)			班級數 (班)			
		合計	男	女	合計	男	女	合計	一年級	二年級	三年級
民國100學年度	6	177	57	120	13	...	...	108	16	19	18
民國101學年度	6	168	56	112	16	...	...	105	15	16	20
民國102學年度	6	177	54	123	16	2	14	104	17	16	16
民國103學年度	6	179	54	125	17	2	15	103	17	17	15
民國104學年度	6	174	52	122	18	2	16	100	15	17	17
民國105學年度	6	172	54	118	18	1	17	96	15	16	16
民國106學年度	6	172	57	115	18	1	17	93	16	15	14
民國107學年度	6	170	56	114	18	1	17	94	16	15	16
民國108學年度	6	173	54	119	18	1	17	93	16	16	16
民國109學年度	6	171	53	118	18	2	16	92	14	16	16

資料來源：彰化縣統計年報。

表 17 境內國民小學概況 (2/3)

學年度	班級數 (班)			學生數 (人)						
				合計			一年級		二年級	
	四年級	五年級	六年級	計	男	女	男	女	男	女
民國100學年度	18	18	19	2,817	1,432	1,385	221	178	213	217
民國101學年度	18	18	18	2,635	1,337	1,298	193	178	219	178
民國102學年度	19	18	18	2,486	1,268	1,218	206	181	191	179
民國103學年度	17	19	18	2,428	1,262	1,166	200	171	210	178
民國104學年度	15	17	19	2,285	1,203	1,082	184	157	197	174
民國105學年度	17	15	17	2,163	1,152	1,011	163	158	185	151
民國106學年度	16	17	15	2,104	1,112	992	167	164	166	157
民國107學年度	14	16	17	2,093	1,100	993	186	183	165	166
民國108學年度	15	15	15	2,086	1,105	981	208	169	182	182
民國109學年度	16	15	15	2,046	1,072	974	160	151	210	171



表 17 境內國民小學概況 (3/3)

學年度	學生數 (人)								上學年度畢業生數(人)		
	三年級		四年級		五年級		六年級		合計	男	女
	男	女	男	女	男	女	男	女			
民國100學年度	234	237	222	230	263	262	279	261	544	...	...
民國101學年度	210	217	232	233	224	230	259	262	539	...	...
民國102學年度	212	179	208	217	231	233	220	229	524	261	263
民國103學年度	192	179	213	184	213	221	234	233	447	220	227
民國104學年度	205	173	193	179	211	183	213	216	467	233	234
民國105學年度	190	174	211	168	193	177	210	183	428	214	214
民國106學年度	186	152	189	169	210	172	194	178	399	215	184
民國107學年度	169	155	186	153	188	164	206	172	368	189	179
民國108學年度	168	160	169	154	186	153	192	163	382	209	173
民國109學年度	187	185	166	159	166	156	183	152	355	192	163

表 18 醫療院所家數及病床數

單位：家、床

年底別	院所家數			醫療院所病床數		
	合計	醫院家數	診所家數	合計	醫院	診所
民國100年底	22	1	21	41	23	18
民國101年底	25	1	24	45	23	22
民國102年底	26	-	26	22	-	22
民國103年底	29	-	29	31	-	31
民國104年底	26	-	26	31	-	31
民國105年底	24	-	24	31	-	31
民國106年底	25	-	25	31	-	31
民國107年底	25	-	25	31	-	31
民國108年底	25	-	25	31	-	31
民國109年底	25	-	25	31	-	31

資料來源：彰化縣統計年報。

表 19 藥商家數

單位：家

年底別	總計	藥局	西藥商		中藥商		醫藥器材商	
			販賣業	製造業	販賣業	製造業	販賣業	製造業
民國100年底	65	15	6	4	13	-	26	1
民國101年底	67	16	7	4	12	-	27	1
民國102年底	68	15	7	4	12	-	28	2
民國103年底	69	15	8	1	13	-	30	2
民國104年底	67	15	6	1	11	-	32	2
民國105年底	70	15	5	1	11	-	35	3
民國106年底	80	16	5	1	11	-	43	4
民國107年底	73	15	3	1	10	-	40	4
民國108年底	76	15	3	1	9	-	44	4
民國109年底	92	15	4	1	10	-	57	5

資料來源：彰化縣統計年報。

表 20 身心障礙人數

年底別	身心障礙人數(人)			身心障礙人數 占總人口比率 (%)
	合計	男	女	
民國100年底	1,690	994	696	4.30
民國101年底	1,721	997	724	4.36
民國102年底	1,807	1,049	758	4.59
民國103年底	1,836	1,071	765	4.67
民國104年底	1,855	1,077	778	4.71
民國105年底	1,867	1,089	778	4.75
民國106年底	1,882	1,083	799	4.78
民國107年底	1,873	1,072	801	4.77
民國108年底	1,898	1,076	822	4.86
民國109年底	1,898	1,068	830	4.88

資料來源：彰化縣統計年報。

表 21 辦理調解業務概況

單位：件

年別	年底調解 委員數	結案件數總計			民事結案件數		刑事結案件數	
					合計		合計	
	(人)	合計	成立	不成立	成立	不成立	成立	不成立
民國100年	12	397	366	31	88	16	278	15
民國101年	12	390	363	27	74	9	289	18
民國102年	12	364	339	25	70	10	269	15
民國103年	12	376	365	11	20	5	345	6
民國104年	12	329	318	11	13	3	305	8
民國105年	12	320	310	10	43	5	267	5
民國106年	12	311	287	24	30	5	257	19
民國107年	12	265	259	6	30	-	229	6
民國108年	12	282	269	13	46	4	223	9
民國109年	12	265	256	9	28	2	228	7

資料來源：彰化縣統計年報。