

中華民國 111 年

和美鎮統計年報

第 9 期



和美鎮公所

中華民國 112 年 11 月 出版

目錄

表1	已登記土地面積.....	1
表2	現住戶數、人口數及性比例.....	2
表3	現住人口之年齡結構.....	3
表4	15歲以上現住人口之教育程度	4
表5	和美鎮公所行政組織系統.....	6
表6	員工總人數.....	7
表7	鎮民代表選舉概況.....	8
表8	鎮長選舉概況.....	9
表9	農產品收穫面積及生產量	10
表10	現有家畜數量	11
表11	現有家禽數量	12
表12	營運中工廠家數	13
表13	自來水供水普及率	16
表14	歲入預決算—按來源別分	17
表15	歲出預決算—按政事別分	21
表16	境內國民中學概況	25
表17	境內國民小學概況	27
表18	醫療院所家數及病床數	30
表19	藥商家數	31
表20	身心障礙人數	32
表21	辦理調解業務概況	33

一、土地

111年底本鎮已登錄土地面積為3,550.6709公頃，其中公有地為650.8215公頃占18.33%、私有地為2,889.3647公頃占81.38%、公私共有地為10.4847公頃占0.29%。已登錄土地面積中，非都市土地為2,822.1060公頃占79.48%，其餘則為都市土地計728.5649公頃占20.52%。

二、人口分布與密度

111年底本鎮戶籍登記人口數為88,666人，其中男性44,983人占50.73%，女性43,683人占49.27%，性比例為102.98。

三、年齡分配

111年底本鎮戶籍登記人口以青壯年人口(15~64歲)最多計63,679人占總人口71.82%；老年人口(65歲以上)13,931人占總人口15.71%次之；幼年人口(0~14歲)11,056人占12.47%最少。

四、教育程度

根據戶籍登記資料顯示，111年底本鎮年滿15歲以上人口77,610人中，受過專科以上教育程度者(包括研究所、大學、獨立學院及專科，另專科前三年列為高職)計33,242人占42.83%；高中(職)程度者22,393人占28.86%；國(初)中及初職程度者10,967人占14.13%；小學程度者9,843人占12.68%；自修者80人占0.10%；不識字者1,085人占1.40%。

五、鎮民代表及鎮長選舉

第二十二屆鎮民代表選舉於111年11月26日舉行投票，本鎮選舉人數合計72,540人，實際投票數計44,597票，投票率為61.48%；候選人數計23人，當選人數計15人，當選率為65.22%。

第十九屆鎮長選舉於111年11月26日舉行投票，本鎮選舉人數合計72,612人，實際投票數計44,632票，投票率為61.47%；候選人數計3人，當選率為33.33%。

六、本鎮民國111年主要農產之收穫面積及產量如下：

(一) 稻米：收穫面積1,518.49公頃，產量8,459.48公噸。

(二) 雜糧：收穫面積48公頃，產量320.72公噸。

(三) 特用作物：收穫面積0公頃，產量0公噸。

(四) 蔬菜：收穫面積16.12公頃，產量540.3公噸。

(五) 果品：收穫面積2.41公頃，產量58.98公噸。

七、營運中工廠家數

民國109年底本鎮營運中工廠家數計1,420家，其中以金屬製品製造業587家占41.34%最多，紡織業253家占17.82%次之，機械設備製造業133家占9.37%居第三位。(備註：截至112年8月底止，經濟部尚未發布111年資料，又110年「工廠校正及營運調查」暫停，故無該年統計資料。)

八、自來水概況

民國111年底本鎮實際供水人口數計88,631人，自來水供水普及率計99.96%。

九、地方財政

(一) 歲入

本鎮民國111年度歲入預算數508,701千元，歲入決算數550,589千元，執行率108.23%。依來源別觀察，各項收入之決算數以稅課收入425,637千元最高，占總歲入77.31%，補助及協助收入71,275千元占12.95%次之。

(二) 歲出

本鎮民國111年度總預算數617,857千元，總決算數526,850千元，執行率85.27%。依政事別觀察，各項支出之決算數以一般政務支出161,999千元最高，占總歲出30.75%，社區發展及環境保護支出155,681千元占29.55%次之。

十、國民教育

(一) 國民中學

111學年度本鎮國民中學計2所、班級數67班、學生數1,777人(男性942人、女性835人)、教師數71人(男性25人、女性46人)。

(二) 國民小學

111學年度本鎮國民小學計7所、班級數186班、學生數4,626人(男性2,409人、女性2,217人)、教師數345人(男性110人、女性235人)。

十一、衛生

民國111年底本鎮醫療機構計64家，病床數共135床，藥商計316家。

表 1 已登記土地面積

單位：公頃

年底別	土地權屬別	總計	非都市土地	都市土地及其他
民國102年底	總計	3,528.2873	2,774.1498	754.1375
	公有	491.9878	330.5051	161.4828
	私有	3,027.9641	2,438.0551	589.9091
	公私共有	8.3354	5.5897	2.7457
民國103年底	總計	3,532.7058	2,775.3261	757.3797
	公有	496.8584	331.4498	165.4086
	私有	3,027.6591	2,438.4865	589.1726
	公私共有	8.1883	5.3898	2.7985
民國104年底	總計	3,532.9034	2,775.8506	757.0528
	公有	498.1057	331.5230	166.5826
	私有	3,024.3492	2,436.9254	587.4238
	公私共有	10.4486	7.4022	3.0464
民國105年底	總計	3,533.0407	2,776.0776	756.9631
	公有	496.1374	331.4637	164.6737
	私有	3,026.5593	2,437.3163	589.2431
	公私共有	10.3440	7.2977	3.0464
民國106年底	總計	3,534.0722	2,777.0826	756.9896
	公有	496.2502	331.5989	164.6514
	私有	3,027.4753	2,438.1861	589.2892
	公私共有	10.3466	7.2977	3.0490
民國107年底	總計	3,534.2436	2,777.3049	756.9387
	公有	496.4583	331.8614	164.5969
	私有	3,027.2278	2,438.4037	588.8241
	公私共有	10.5575	7.0398	3.5177
民國108年底	總計	3,539.5325	2,781.3171	758.2154
	公有	502.5090	336.4558	166.0532
	私有	3,025.6604	2,436.9137	588.7466
	公私共有	11.3632	7.9476	3.4156
民國109年底	總計	3,541.6597	2,785.3600	756.2997
	公有	641.0706	460.5979	180.4726
	私有	2,890.6480	2,317.7980	572.8500
	公私共有	9.9411	6.9641	2.9770
民國110年底	總計	3,543.3412	2,797.5612	745.7800
	公有	643.3492	473.0999	170.2493
	私有	2,889.7129	2,317.0833	572.6297
	公私共有	10.2791	7.3781	2.9010
民國111年底	總計	3,550.6709	2,822.1060	728.5649
	公有	650.8215	497.6286	153.1929
	私有	2,889.3647	2,316.9275	572.4372
	公私共有	10.4847	7.5499	2.9348

資料來源：彰化縣統計年報。

表 2 現住戶數、人口數及性比例

年底別	面積 (平方公里)	村里數	現住戶口				性比例 (男/女×100)
			戶數 (戶)	人口數(人)			
				合計	男	女	
民國102年底	39.9345	32	25,501	90,541	46,345	44,196	104.86
民國103年底	39.9345	32	25,920	90,741	46,412	44,329	104.70
民國104年底	39.9345	32	26,305	91,113	46,521	44,592	104.33
民國105年底	39.9345	32	26,551	91,162	46,483	44,679	104.04
民國106年底	39.9345	32	26,760	90,986	46,307	44,679	103.64
民國107年底	39.9345	32	26,999	90,782	46,132	44,650	103.32
民國108年底	39.9345	32	27,241	90,530	46,012	44,518	103.36
民國109年底	39.9345	32	27,491	90,095	45,873	44,222	103.73
民國110年底	39.9345	32	27,655	89,558	45,502	44,056	103.28
民國111年底	39.9345	32	27,813	88,666	44,983	43,683	102.98

資料來源：彰化縣統計年報。

表 3 現住人口之年齡結構

年底別	年齡分配					
	幼年人口 (人) (0~14歲)		青壯年人口 (人) (15~64歲)		老年人口 (人) (65歲以上)	
		比率(%)		比率(%)		比率(%)
民國102年底	13,814	15.26	67,755	74.83	8,972	9.91
民國103年底	13,538	14.92	67,843	74.77	9,360	10.32
民國104年底	13,227	14.52	68,166	74.81	9,720	10.67
民國105年底	13,001	14.26	67,825	74.40	10,336	11.34
民國106年底	12,634	13.89	67,416	74.09	10,936	12.02
民國107年底	12,322	13.57	66,923	73.72	11,537	12.71
民國108年底	12,046	13.31	66,358	73.30	12,126	13.39
民國109年底	11,823	13.12	65,462	72.66	12,810	14.22
民國110年底	11,509	12.85	64,540	72.07	13,509	15.08
民國111年底	11,056	12.47	63,679	71.82	13,931	15.71

資料來源：彰化縣統計年報。

表 4 15歲以上現住人口之教育程度 (1/2)

單位：人

年底別	性別	總計	識字者										
			合計	研究所以上 (含碩、博士)		大學 (含獨立學院)		專科					
								二、三年制		五年制			
				畢業	肄業	畢業	肄業	畢業	肄業	畢業	肄業	肄業	
民國102年底	合計	76,727	74,697	2,140	922	10,882	4,805	4,812	906	2,319	149	311	
	男	39,065	38,883	1,358	583	5,341	2,491	2,357	513	1,280	86	72	
	女	37,662	35,814	782	339	5,541	2,314	2,455	393	1,039	63	239	
民國103年底	合計	77,203	75,266	2,280	961	11,584	4,842	4,817	889	2,293	147	320	
	男	39,270	39,099	1,435	601	5,685	2,499	2,387	498	1,261	85	72	
	女	37,933	36,167	845	360	5,899	2,343	2,430	391	1,032	62	248	
民國104年底	合計	77,886	76,080	2,449	978	12,399	4,840	4,830	878	2,289	131	319	
	男	39,544	39,386	1,529	601	6,048	2,523	2,402	502	1,246	82	86	
	女	38,342	36,694	920	377	6,351	2,317	2,428	376	1,043	49	233	
民國105年底	合計	78,161	76,465	2,600	1,009	13,047	4,927	4,836	839	2,298	124	342	
	男	39,626	39,486	1,628	598	6,368	2,576	2,423	485	1,229	78	94	
	女	38,535	36,979	972	411	6,679	2,351	2,413	354	1,069	46	248	
民國106年底	合計	78,352	76,772	2,730	991	13,707	4,922	4,840	812	2,311	120	318	
	男	39,696	39,563	1,703	578	6,665	2,587	2,434	466	1,229	75	88	
	女	38,656	37,209	1,027	413	7,042	2,335	2,406	346	1,082	45	230	
民國107年底	合計	78,460	76,969	2,885	987	14,306	4,945	4,829	799	2,293	117	323	
	男	39,738	39,615	1,796	558	6,936	2,576	2,435	451	1,221	76	92	
	女	38,722	37,354	1,089	429	7,370	2,369	2,394	348	1,072	41	231	
民國108年底	合計	78,484	77,086	2,976	1,036	14,834	4,955	4,811	796	2,282	113	321	
	男	39,758	39,645	1,843	580	7,168	2,628	2,433	440	1,219	74	90	
	女	38,726	37,441	1,133	456	7,666	2,327	2,378	356	1,063	39	231	
民國109年底	合計	78,272	76,976	3,091	1,050	15,279	5,013	4,777	790	2,258	113	330	
	男	39,704	39,602	1,895	597	7,384	2,690	2,420	433	1,209	75	89	
	女	38,568	37,374	1,196	453	7,895	2,323	2,357	357	1,049	38	241	
民國110年底	合計	78,049	76,839	3,135	1,125	15,743	4,978	4,726	769	2,259	110	331	
	男	39,566	39,473	1,905	641	7,618	2,687	2,389	421	1,200	73	90	
	女	38,483	37,366	1,230	484	8,125	2,291	2,337	348	1,059	37	241	
民國111年底	合計	77,610	76,525	3,199	1,147	16,097	4,951	4,713	783	2,247	105	321	
	男	39,285	39,204	1,919	662	7,766	2,706	2,376	429	1,191	70	89	
	女	38,325	37,321	1,280	485	8,331	2,245	2,337	354	1,056	35	232	

資料來源：彰化縣統計年報。

表 4 15歲以上現住人口之教育程度 (2/2)

單位：人

年底別	性別	識字者											不識字者
		高中		高職		國(初)中		初職		小學		自修	
		畢業	肄業	畢業	肄業	畢業	肄業	畢業	肄業	畢業	肄業		
民國102年底	合計	2,632	1,584	14,869	3,711	10,750	1,053	129	24	11,238	1,326	135	2,030
	男	1,485	855	8,127	2,240	5,835	624	63	16	5,072	444	41	182
	女	1,147	729	6,742	1,471	4,915	429	66	8	6,166	882	94	1,848
民國103年底	合計	2,605	1,707	14,905	3,566	10,721	1,054	127	24	11,030	1,267	127	1,937
	男	1,467	921	8,152	2,167	5,788	625	61	16	4,927	415	37	171
	女	1,138	786	6,753	1,399	4,933	429	66	8	6,103	852	90	1,766
民國104年底	合計	2,681	1,724	15,038	3,482	10,663	1,069	126	22	10,803	1,243	116	1,806
	男	1,492	914	8,200	2,120	5,752	643	60	14	4,735	406	31	158
	女	1,189	810	6,838	1,362	4,911	426	66	8	6,068	837	85	1,648
民國105年底	合計	2,856	1,742	14,844	3,454	10,549	985	125	22	10,560	1,194	112	1,696
	男	1,587	909	8,098	2,099	5,675	572	60	14	4,588	377	28	140
	女	1,269	833	6,746	1,355	4,874	413	65	8	5,972	817	84	1,556
民國106年底	合計	2,878	1,804	14,805	3,412	10,401	970	122	22	10,313	1,183	111	1,580
	男	1,587	923	8,051	2,099	5,585	582	59	14	4,433	381	27	133
	女	1,294	881	6,754	1,313	4,816	388	63	8	5,880	802	84	1,447
民國107年底	合計	2,874	1,766	14,811	3,326	10,340	940	121	23	10,053	1,123	108	1,491
	男	1,581	918	8,078	2,106	5,533	538	58	15	4,267	354	26	123
	女	1,293	848	6,733	1,220	4,807	402	63	8	5,786	769	82	1,368
民國108年底	合計	2,856	1,690	14,829	3,240	10,291	933	116	22	9,769	1,114	102	1,398
	男	1,555	906	8,073	2,049	5,511	537	58	14	4,106	335	26	113
	女	1,301	784	6,756	1,191	4,780	396	58	8	5,663	779	76	1,285
民國109年底	合計	2,844	1,616	14,765	3,193	10,175	882	116	21	9,511	1,057	95	1,296
	男	1,535	860	8,075	2,020	5,429	524	58	13	3,956	318	22	102
	女	1,309	756	6,690	1,173	4,746	358	58	8	5,555	739	73	1,194
民國110年底	合計	2,803	1,578	14,748	3,109	10,097	867	113	19	9,216	1,026	87	1,210
	男	1,522	844	8,045	1,998	5,356	518	56	11	3,777	304	18	93
	女	1,281	734	6,703	1,111	4,741	349	57	8	5,439	722	69	1,117
民國111年底	合計	2,780	1,581	14,687	3,024	9,999	841	108	19	8,870	973	80	1,085
	男	1,494	857	7,994	1,954	5,273	498	53	11	3,569	279	14	81
	女	1,286	724	6,693	1,070	4,726	343	55	8	5,301	694	66	1,004

表 5 和美鎮公所行政組織系統

民國111年12月底

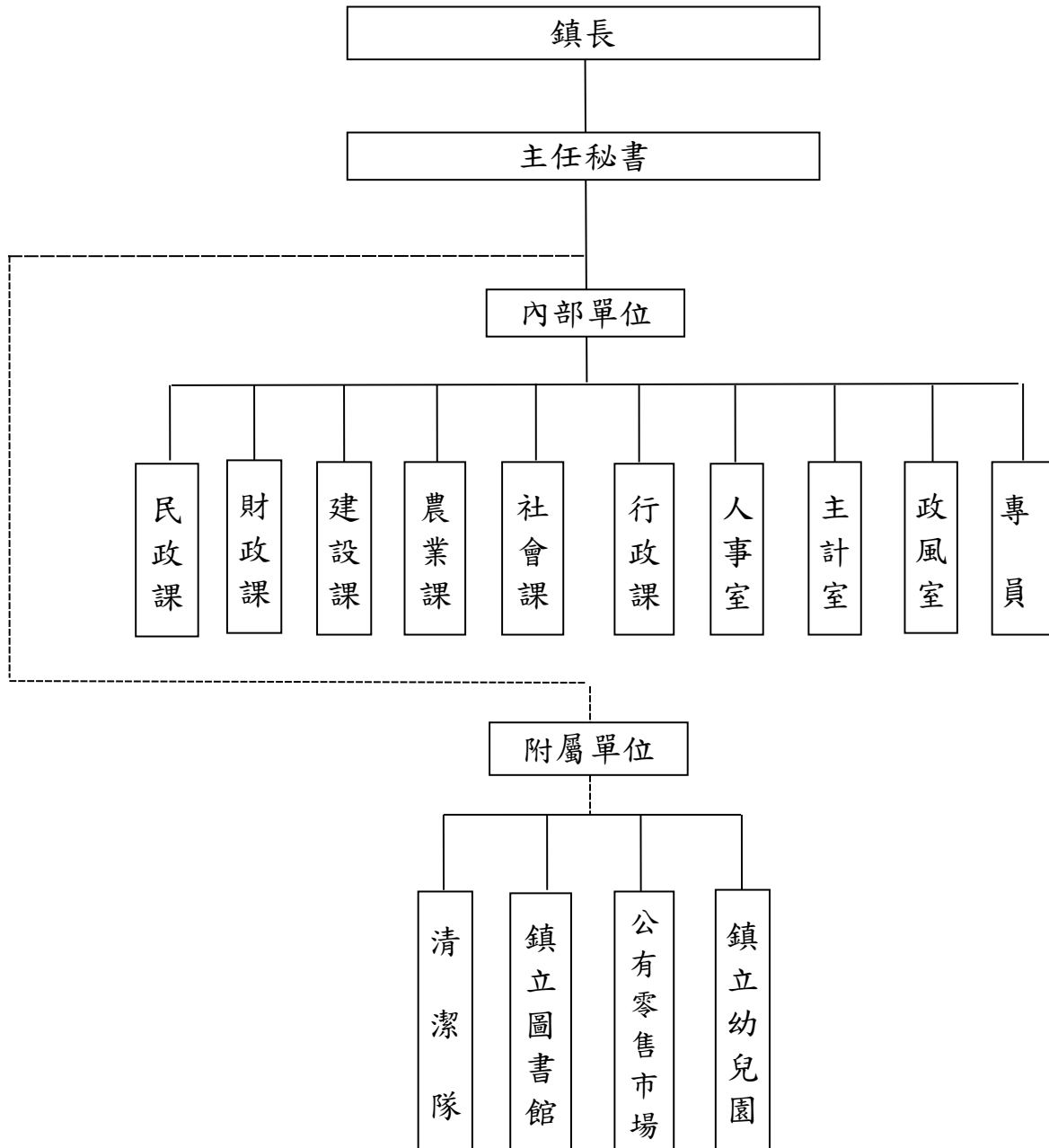

資料來源：人事室

表 6 員工總人數

單位：人

年底別及機關類別	總計	民意代表	正式職員	臨時人員	約僱人員	技工 (含駕駛)	工友	清潔隊員
民國102年底	265	15	105	56	3	26	10	50
民國103年底	260	15	102	52	2	29	10	50
民國104年底	256	15	104	46	2	31	8	50
民國105年底	260	15	105	49	2	31	8	50
民國106年底	276	15	124	47	3	31	7	49
民國107年底	282	15	128	47	3	31	8	50
民國108年底	289	15	131	46	3	30	6	58
民國109年底	294	14	131	46	3	30	7	63
民國110年底	296	14	128	46	3	30	7	68
民國111年底	297	15	129	45	3	30	6	69
鎮民代表會	21	15	3	1	-	1	1	-
鎮公所	110	-	81	22	3	2	2	-
清潔隊	106	-	5	4	-	27	1	69
幼兒園	49	-	37	11	-	-	1	-
圖書館	7	-	2	5	-	-	-	-
公有零售市場	4	-	1	2	-	-	1	-

資料來源：人事室

表 7 鎮民代表選舉概況

屆別	投票日期			選舉人數 (人)	候選人數 (人)			投票數 (票)			當選人數 (人)			投票數 對選舉 人數 比率 (%)	當選人 數對候 選人數 比率 (%)
	年	月	日		計	男	女	計	有效	無效	計	男	女		
第十六屆	87	6	13	53,400	25	19	6	40,107	38,778	1,329	15	11	4	80.00	58.00
第十七屆	91	6	8	59,615	24	16	8	38,892	36,777	2,115	15	10	5	65.24	62.50
第十八屆	95	6	10	63,872	22	16	6	38,114	36,043	2,071	15	10	5	59.67	68.18
第十九屆	99	6	12	67,372	24	15	9	38,082	35,963	2,119	15	9	6	56.52	62.50
第二十屆	103	11	29	70,489	20	12	8	50,231	48,030	2,201	15	9	6	71.26	75.00
第二十一屆	107	11	24	72,432	25	17	8	49,888	47,802	2,086	15	8	7	68.88	60.00
第二十二屆	111	11	26	72,540	23	16	7	44,597	42,792	1,805	15	9	6	61.48	65.22

資料來源：彰化縣統計年報。

表 8 鎮長選舉概況

屆別	投票日期			選舉人數 (人)	候選人數 (人)			投票數 (票)			投票數 對選舉 人數 比率 (%)	當選人 數對候 選人數 比率 (%)
	年	月	日		計	男	女	計	有效	無效		
第十三屆	87	1	24	52,943	3	3	-	42,194	40,858	1,336	79.70	33.33
第十四屆	91	1	26	59,332	2	2	-	35,744	34,219	1,525	60.24	50.00
第十五屆	94	12	3	63,594	2	2	-	47,573	45,269	2,304	74.81	50.00
第十六屆	98	12	5	67,087	2	2	-	39,499	37,486	2,013	58.88	50.00
第十七屆	103	11	29	70,580	4	4	-	50,279	48,895	1,384	71.24	25.00
第十八屆	107	11	24	72,540	2	2	-	49,951	48,473	1,478	68.86	50.00
第十九屆	111	11	26	72,612	3	2	1	44,632	43,293	1,339	61.47	33.33

資料來源：彰化縣統計年報。

表 9 農產品收穫面積及生產量

單位：公頃、公噸

年別	稻米		雜糧		特用作物		蔬菜		果品	
	收穫面積	產量	收穫面積	產量	收穫面積	產量	收穫面積	產量	收穫面積	產量
民國102年	2,065.19	11,314.74	36.25	246.36	-	-	13.40	387.21	3.20	58.77
民國103年	2,018.56	9,979.66	60.66	379.54	-	-	16.26	462.04	2.30	51.22
民國104年	1,914.64	9,264.19	48.65	244.63	-	-	16.59	437.75	3.33	53.54
民國105年	1,897.81	7,740.73	54.65	321.88	-	-	22.29	666.73	1.59	22.10
民國106年	1,887.86	9,472.71	64.63	397.98	-	-	21.64	666.38	1.76	35.88
民國107年	1,869.67	10,880.38	46.21	272.68	-	-	12.40	387.65	2.83	67.00
民國108年	1,898.57	10,196.10	35.05	183.68	-	-	13.23	334.55	2.68	66.48
民國109年	1,978.19	11,399.25	34.51	256.81	0.20	13.40	10.45	278.99	2.88	71.76
民國110年	2,007.46	11,655.20	32.12	224.12	-	-	11.62	352.58	3.08	77.19
民國111年	1,518.49	8,459.48	48.00	320.72	-	-	16.12	540.30	2.41	58.98

資料來源：彰化縣統計年報。

- 備註：
1. 雜糧包含甘藷、硬質玉米、蜀黍(高粱)、食用玉米、小麥及落花生。
 2. 特用作物包含茶葉、茉莉、製糖甘蔗、生食甘蔗及油菜子(製油用)。
 3. 蔬菜包含竹筍、蘆筍、甘藍、花椰菜(含青花菜)、西瓜、蘿蔔、胡蘿蔔及豌豆(荷蘭豆)。
 4. 果品包含香蕉、鳳梨、柳橙、龍眼、荔枝、蕃石榴及葡萄。

表 10 現有家畜數量

單位：頭

年底別	總計	豬	牛		羊	其他
				乳牛		
民國102年底	3,939	2,978	380	379	535	47
民國103年底	3,395	2,277	383	382	689	47
民國104年底	4,683	3,663	273	273	694	53
民國105年底	5,539	4,466	287	287	734	52
民國106年底	4,264	3,192	285	285	744	43
民國107年底	4,531	3,409	288	288	796	38
民國108年底	3,529	2,529	265	265	700	35
民國109年底	3,477	2,571	204	204	671	31
民國110年底	3,391	2,511	183	183	666	31
民國111年底	2,607	1,859	180	180	541	27

資料來源：彰化縣統計年報及統計年報資料查詢平臺102年至110年。

備註：其他包含馬、鹿及兔。

表 11 現有家禽數量

單位：千隻

年底別	總計	雞	鴨	鵝	火雞
民國102年底	79.44	66.30	11.94	1.20	-
民國103年底	119.86	101.46	18.40	-	-
民國104年底	15.59	3.99	11.60	-	-
民國105年底	56.62	44.02	12.60	-	-
民國106年底	91.45	80.55	10.90	-	-
民國107年底	89.66	76.56	13.10	-	-
民國108年底	102.46	93.46	9.00	-	-
民國109年底	56.58	46.78	9.80	-	-
民國110年底	70.48	59.58	10.90	-	-
民國111年底	53.50	40.60	12.90	-	-

資料來源：彰化縣統計年報。

表 12 營運中工廠家數 (1/3)

單位：家

年底別	總計	食品及 飼品 製造業	飲料及 菸草 製造業	紡織業	成衣及 服飾品 製造業	皮革、 毛皮及 其製品 製造業	木 竹 製 品 製 造 業	紙漿、 紙 及 紙製品 製造業	印 刷 及 資 料 儲 存 媒 體 複 製 業
民國101年底	1,083	22	1	228	6	6	5	17	5
民國102年底	1,151	24	1	242	8	6	5	18	4
民國103年底	1,184	26	1	242	8	6	5	19	4
民國104年底	1,227	27	1	250	8	7	6	22	4
民國105年底
民國106年底	1,329	28	1	260	8	4	8	20	5
民國107年底	1,364	29	1	255	8	4	9	17	5
民國108年底	1,397	28	1	250	8	4	11	18	5
民國109年底	1,420	30	1	253	8	4	11	18	5
民國110年底

資料來源：彰化縣統計年報。

備註：1. 配合中央資料發布情形，本表研編年度為101至110年。

2. 105及110年因行政院主計總處辦理工業及服務業普查，「工廠校正及營運調查」暫停，故無該年統計資料。

表 12 營運中工廠家數 (2/3)

單位：家

年底別	石油及 煤製品 製造業	化學材料 及肥料 製造業	其他 化學製 品製造 業	藥品及 醫用化 學製 品製 造業	橡膠製 品製 造業	塑膠製 品製 造業	非金屬 礦物製 品製 造業	基本金屬 製造業	金屬製 品製 造業
民國101年底	-	6	8	5	18	79	7	14	368
民國102年底	1	4	8	6	20	89	7	15	396
民國103年底	-	4	8	5	20	93	7	15	423
民國104年底	-	4	8	4	21	96	7	14	448
民國105年底
民國106年底	-	6	9	4	22	104	7	16	505
民國107年底	-	5	10	4	22	103	7	17	538
民國108年底	-	5	12	4	24	104	7	17	572
民國109年底	-	5	12	4	24	103	7	16	587
民國110年底

表 12 營運中工廠家數 (3/3)

單位：家

年底別	電子零組件製造業	電腦、電子產品及光學製品製造業	電力設備及配造業	機械設備製造業	汽車及其零件製造業	其他運輸工具及其製造業	家具製造業	其他製造業	產業用機械設備維修及安裝業	非製造業
民國101年底	14	4	17	115	15	58	13	52	-	-
民國102年底	13	4	19	117	15	58	17	53	-	1
民國103年底	13	5	18	113	18	61	18	52	-	-
民國104年底	12	6	18	117	18	60	19	50	-	-
民國105年底
民國106年底	14	8	18	128	24	62	18	50	-	-
民國107年底	14	7	17	131	24	64	20	52	1	-
民國108年底	11	8	15	133	24	64	20	51	1	-
民國109年底	11	9	15	133	25	62	23	54	-	-
民國110年底

表 13 自來水供水普及率

年底別	人數(人)			供水普及率 $B/A \times 100$ (%)
	行政區域人數 (A)	供水區域人數	實際供水人數 (B)	
民國102年底	90,541	90,541	90,094	99.51
民國103年底	90,741	90,741	90,317	99.53
民國104年底	91,113	91,113	90,722	99.57
民國105年底	91,162	91,162	90,791	99.59
民國106年底	90,986	90,986	90,612	99.59
民國107年底	90,782	90,782	90,436	99.62
民國108年底	90,530	90,530	90,208	99.64
民國109年底	90,095	90,095	89,862	99.74
民國110年底	89,558	89,558	89,488	99.92
民國111年底	88,666	88,666	88,631	99.96

資料來源：彰化縣統計年報。

表 14 歲入預決算—按來源別分 (1/4)

(1)預算

單位：新臺幣元

年度別	總計	稅課收入	工程受益費 收入	罰款及賠償 收入	規費收入
民國102年度	410,846,000	274,958,000	-	180,000	27,539,000
民國103年度	391,860,000	291,004,000	-	180,000	26,167,000
民國104年度	392,354,000	306,282,000	-	200,000	15,539,000
民國105年度	444,378,000	330,438,000	-	220,000	15,344,000
民國106年度	410,928,000	317,061,000	-	240,000	15,944,000
民國107年度	451,156,000	348,843,000	-	370,000	8,769,000
民國108年度	523,919,000	371,601,000	-	370,000	8,949,000
民國109年度	477,980,000	346,366,000	-	370,000	8,509,000
民國110年度	500,828,000	350,826,000	-	370,000	8,719,000
民國111年度	508,701,000	367,690,000	-	370,000	9,184,000

資料來源：本公所總決算。

備註：預算數含追加減。

表 14 歲入預決算—按來源別分 (2/4)

(1)預算

單位：新臺幣元

年度別	財產收入	營業盈餘及 事業收入	補助及協助 收入	捐獻及贈與 收入	其他收入
民國102年度	3,080,000	3,000,000	85,229,000	12,300,000	4,560,000
民國103年度	2,880,000	3,000,000	52,189,000	11,800,000	4,640,000
民國104年度	3,080,000	5,000,000	30,873,000	9,300,000	22,080,000
民國105年度	3,769,000	20,000,000	40,396,000	11,781,000	22,430,000
民國106年度	3,229,000	10,000,000	36,224,000	9,520,000	18,710,000
民國107年度	3,629,000	10,000,000	41,910,000	9,790,000	27,845,000
民國108年度	5,967,000	10,000,000	92,658,000	9,790,000	24,584,000
民國109年度	5,967,000	10,000,000	72,634,000	9,790,000	24,344,000
民國110年度	12,409,000	10,000,000	83,975,000	8,490,000	26,039,000
民國111年度	1,700,000	-	94,777,000	12,790,000	22,190,000

表 14 歲入預決算—按來源別分 (3/4)

(2)決算

單位：新臺幣元

年度別	總計	稅課收入	工程受益費 收入	罰款及賠償 收入	規費收入
民國102年度	384,131,525	276,541,188	-	183,657	29,263,686
民國103年度	414,091,696	316,445,157	-	284,517	34,665,916
民國104年度	415,810,549	330,936,288	-	314,618	16,359,669
民國105年度	473,035,659	359,502,069	-	708,925	17,384,672
民國106年度	495,157,045	393,996,043	-	630,766	16,907,829
民國107年度	474,436,131	365,332,611	-	308,804	10,737,184
民國108年度	509,585,997	364,892,539	-	439,704	10,287,138
民國109年度	495,337,045	379,517,005	-	689,428	9,165,138
民國110年度	520,427,927	387,329,543	-	498,580	10,446,808
民國111年度	550,589,152	425,636,713	-	941,870	10,355,723

表 14 歲入預決算—按來源別分 (4/4)

(2) 決算

單位：新臺幣元

年度別	財產收入	營業盈餘及 事業收入	補助及協助 收入	捐獻及贈與 收入	其他收入
民國102年度	5,309,338	-	39,549,796	9,165,600	24,118,260
民國103年度	4,627,033	3,000,000	35,449,061	10,887,708	8,732,304
民國104年度	4,615,429	5,000,000	26,208,177	9,316,800	23,059,568
民國105年度	4,200,890	20,000,000	34,957,565	10,986,550	25,294,988
民國106年度	6,008,313	10,000,000	30,039,983	9,639,460	27,934,651
民國107年度	6,677,655	10,000,000	40,141,479	9,686,600	31,551,798
民國108年度	6,572,380	10,000,000	74,725,344	9,468,600	33,200,292
民國109年度	6,559,220	10,000,000	53,374,884	7,958,600	28,072,770
民國110年度	18,605,660	10,000,000	54,169,644	7,556,800	31,820,892
民國111年度	4,079,388	-	71,274,824	12,697,800	25,602,834

表 15 歲出預決算—按政事別分 (1/4)

(1)預算

單位：新臺幣元

年度別	總計	一般政務支出	教育科學文化 支出	經濟發展支出	社會福利支出
民國102年度	477,986,000	140,573,000	50,388,000	126,388,000	23,058,000
民國103年度	449,108,000	156,086,000	36,824,000	90,645,000	24,822,000
民國104年度	436,778,000	144,014,000	40,755,000	86,251,000	21,167,000
民國105年度	494,731,000	145,834,000	44,426,771	93,549,000	40,263,603
民國106年度	488,215,000	152,332,000	55,518,000	89,609,000	32,877,000
民國107年度	521,420,000	156,386,000	69,352,000	91,647,000	37,621,000
民國108年度	582,497,000	168,153,000	64,795,000	146,678,000	20,578,000
民國109年度	559,737,000	178,508,000	58,287,000	103,942,000	20,845,000
民國110年度	599,227,000	164,561,000	62,311,000	165,957,000	21,449,000
民國111年度	617,857,000	182,060,000	62,673,000	125,102,000	22,951,000

資料來源：本公所總決算。

備註：預算數含追加減。

表 15 歲出預決算—按政事別分 (2/4)

(1)預算

單位：新臺幣元

年度別	社區發展及 環境保護支出	退休撫卹 支出	警政支出	債務支出	協助及補助 支出	其他支出
民國102年度	100,483,000	25,504,000	-	300,000	-	11,292,000
民國103年度	100,685,000	28,754,000	-	300,000	-	10,992,000
民國104年度	105,505,000	28,894,000	-	300,000	-	9,892,000
民國105年度	124,894,000	35,277,000	-	-	-	10,486,626
民國106年度	113,023,000	34,144,000	-	-	-	10,712,000
民國107年度	120,757,000	34,437,000	-	-	-	11,220,000
民國108年度	138,943,000	31,450,000	-	-	-	11,900,000
民國109年度	157,567,000	28,436,000	-	-	-	12,152,000
民國110年度	144,258,000	29,429,000	-	-	-	11,262,000
民國111年度	179,705,000	30,326,000	-	-	-	15,040,000

表 15 歲出預決算—按政事別分 (3/4)

(2)決算

單位：新臺幣元

年度別	總計	一般政務支出	教育科學文化 支出	經濟發展支出	社會福利支出
民國102年度	382,158,869	127,562,775	37,443,789	82,595,269	19,102,064
民國103年度	379,157,010	137,823,637	28,585,280	71,020,543	20,322,475
民國104年度	383,241,842	130,301,742	35,367,102	75,867,924	17,349,615
民國105年度	427,874,987	129,004,904	35,626,229	82,804,038	31,429,759
民國106年度	421,943,683	135,144,078	45,916,926	79,777,809	23,909,271
民國107年度	453,346,958	140,542,030	56,409,241	80,425,890	31,565,927
民國108年度	498,951,424	148,389,290	53,128,127	132,294,495	17,366,073
民國109年度	463,395,920	163,100,157	44,322,268	82,420,885	16,751,447
民國110年度	494,886,056	146,259,823	50,376,758	134,878,731	17,235,142
民國111年度	526,850,482	161,999,316	50,999,206	105,131,167	19,940,655

表 15 歲出預決算—按政事別分 (4/4)

(2) 決算

單位：新臺幣元

年度別	社區發展及 環境保護支出	退休撫卹 支出	警政支出	債務支出	協助及補助 支出	其他支出
民國102年度	89,334,711	21,580,493	-	-	-	4,539,768
民國103年度	91,882,551	25,811,098	-	-	-	3,711,426
民國104年度	95,216,986	24,463,132	-	-	-	4,675,341
民國105年度	115,353,738	29,400,457	-	-	-	4,255,862
民國106年度	101,552,458	31,927,424	-	-	-	3,715,717
民國107年度	111,328,226	30,185,356	-	-	-	2,890,288
民國108年度	116,569,670	28,068,154	-	-	-	3,135,615
民國109年度	128,253,843	25,300,649	-	-	-	3,246,671
民國110年度	116,478,411	26,918,478	-	-	-	2,738,713
民國111年度	155,681,090	28,237,134	-	-	-	4,861,914

表 16 境內國民中學概況 (1/2)

學年度	校數 (所)	教師數 (人)			職員數 (人)			班級數 (班)			
		合計	男	女	合計	男	女	合計	七年級	八年級	九年級
民國102學年度	2	66	24	42	9	4	5	96	32	33	31
民國103學年度	2	72	30	42	9	3	6	96	30	33	33
民國104學年度	2	75	27	48	9	3	6	92	29	30	33
民國105學年度	2	75	29	46	9	2	7	85	26	28	31
民國106學年度	2	72	28	44	9	2	7	79	25	25	29
民國107學年度	2	71	25	46	9	1	8	73	23	24	26
民國108學年度	2	71	27	44	9	1	8	70	23	22	25
民國109學年度	2	71	24	47	9	1	8	68	23	22	23
民國110學年度	2	72	25	47	8	1	7	68	23	22	23
民國111學年度	2	71	25	46	7	-	7	67	22	22	23

資料來源：彰化縣統計年報。

備註：1. 校數含高級中學附設國中部。

2. 高級中學附設國中部之教職員人數均歸列於各該高級中學內。

表 16 境內國民中學概況 (2/2)

學年度	學生數(人)									上學年度畢業生數 (人)		
	合計			七年級		八年級		九年級				
	計	男	女	男	女	男	女	男	女	合計	男	女
民國102學年度	2,810	1,427	1,383	485	439	500	494	442	450	1,005	488	517
民國103學年度	2,752	1,407	1,345	438	410	474	443	495	492	885	439	446
民國104學年度	2,555	1,336	1,219	426	366	432	414	478	439	980	489	491
民國105學年度	2,332	1,217	1,115	365	337	424	367	428	411	899	462	437
民國106學年度	2,180	1,142	1,038	351	343	364	334	427	361	831	420	411
民國107學年度	2,012	1,050	962	329	292	351	336	370	334	777	420	357
民國108學年度	1,927	1,020	907	339	282	334	290	347	335	702	368	334
民國109學年度	1,874	1,003	871	320	289	345	287	338	295	683	342	341
民國110學年度	1,872	995	877	330	293	317	296	348	288	626	333	293
民國111學年度	1,777	942	835	298	244	327	296	317	295	635	347	288

表 17 境內國民小學概況 (1/3)

學年度	校數 (所)	教師數 (人)			職員數(人)			班級數 (班)			
		合計	男	女	合計	男	女	合計	一年級	二年級	三年級
民國102學年度	7	335	125	210	23	2	21	199	33	31	32
民國103學年度	7	345	126	219	25	2	23	197	32	32	32
民國104學年度	7	339	124	215	25	3	22	193	31	32	32
民國105學年度	7	330	121	209	25	2	23	187	28	31	32
民國106學年度	7	335	119	216	25	3	22	185	30	28	30
民國107學年度	7	339	118	221	24	3	21	185	31	29	28
民國108學年度	7	338	113	225	26	3	23	186	33	31	30
民國109學年度	7	338	112	226	24	1	23	183	29	33	31
民國110學年度	7	345	115	230	24	1	23	184	32	29	33
民國111學年度	7	345	110	235	23	2	21	186	31	32	29

資料來源：彰化縣統計年報。

表 17 境內國民小學概況 (2/3)

學年度	班級數 (班)			學生數 (人)						
				合計			一年級		二年級	
	四年級	五年級	六年級	計	男	女	男	女	男	女
民國102學年度	35	34	34	5,259	2,825	2,434	470	362	441	338
民國103學年度	32	35	34	5,117	2,746	2,371	427	391	467	365
民國104學年度	32	32	34	4,960	2,661	2,299	421	377	432	390
民國105學年度	32	32	32	4,818	2,600	2,218	404	321	424	383
民國106學年度	32	33	32	4,695	2,541	2,154	382	362	397	319
民國107學年度	31	32	34	4,711	2,516	2,195	422	384	382	367
民國108學年度	28	31	33	4,702	2,481	2,221	435	401	427	382
民國109學年度	30	28	32	4,622	2,438	2,184	382	347	434	403
民國110學年度	32	30	28	4,610	2,423	2,187	421	392	384	349
民國111學年度	33	31	30	4,626	2,409	2,217	389	355	417	394

表 17 境內國民小學概況 (3/3)

學年度	學生數 (人)								上學年度畢業生數(人)		
	三年級		四年級		五年級		六年級		合計	男	女
	男	女	男	女	男	女	男	女			
民國102學年度	432	426	473	403	515	439	494	466	1,056	563	493
民國103學年度	445	343	430	424	466	404	511	444	961	494	467
民國104學年度	466	363	449	344	428	424	465	401	951	510	441
民國105學年度	432	378	461	370	449	345	430	421	867	465	402
民國106學年度	422	380	426	379	464	370	450	344	852	430	422
民國107學年度	393	318	427	376	424	381	468	369	792	450	342
民國108學年度	378	368	393	316	426	378	422	376	836	467	369
民國109學年度	422	378	379	364	391	313	430	379	796	420	376
民國110學年度	434	393	417	377	379	364	388	312	809	430	379
民國111學年度	377	344	432	388	416	373	378	363	700	388	312

表 18 醫療院所家數及病床數

單位：家、床

年底別	院所家數			醫療院所病床數		
	合計	醫院家數	診所家數	合計	醫院	診所
民國102年底	64	1	63	167	89	78
民國103年底	64	1	63	167	89	78
民國104年底	64	1	63	141	89	52
民國105年底	64	1	63	141	89	52
民國106年底	64	1	63	141	89	52
民國107年底	63	1	62	131	89	42
民國108年底	62	1	61	137	89	48
民國109年底	63	1	62	135	89	46
民國110年底	63	1	62	135	89	46
民國111年底	64	1	63	135	89	46

資料來源：彰化縣統計年報。

表 19 藥商家數

單位：家

年底別	總計	藥局	西藥商		中藥商		醫藥器材商	
			販賣業	製造業	販賣業	製造業	販賣業	製造業
民國102年底	219	20	11	4	51	-	113	20
民國103年底	219	21	11	2	51	1	114	19
民國104年底	225	23	10	2	51	1	119	19
民國105年底	231	24	10	2	50	1	124	20
民國106年底	236	26	7	3	48	1	129	22
民國107年底	243	26	9	3	44	1	136	24
民國108年底	248	25	9	3	44	1	142	24
民國109年底	281	26	9	3	43	1	172	27
民國110年底	307	25	10	3	45	1	192	31
民國111年底	316	26	9	3	42	1	202	33

資料來源：彰化縣統計年報。

表 20 身心障礙人數

年底別	身心障礙人數(人)			身心障礙人數 占總人口比率 (%)
	合計	男	女	
民國102年底	3,941	2,344	1,597	4.35
民國103年底	4,030	2,363	1,667	4.44
民國104年底	4,105	2,385	1,720	4.51
民國105年底	4,133	2,393	1,740	4.53
民國106年底	4,205	2,435	1,770	4.62
民國107年底	4,264	2,473	1,791	4.70
民國108年底	4,328	2,516	1,812	4.78
民國109年底	4,400	2,554	1,846	4.88
民國110年底	4,425	2,553	1,872	4.94
民國111年底	4,374	2,534	1,840	4.93

資料來源：彰化縣統計年報。

表 21 辦理調解業務概況

單位：件

年別	年底調解 委員數	結案件數總計			民事結案件數		刑事結案件數	
					合計		合計	
	(人)	合計	成立	不成立	成立	不成立	成立	不成立
民國102年	11	619	533	86	93	36	440	50
民國103年	11	647	537	110	78	45	459	65
民國104年	11	586	477	109	67	37	410	72
民國105年	11	563	452	111	67	35	385	76
民國106年	11	552	471	81	78	18	393	63
民國107年	11	542	446	96	43	17	403	79
民國108年	11	601	528	73	52	7	476	66
民國109年	11	676	578	98	75	28	503	70
民國110年	11	568	483	85	60	23	423	62
民國111年	11	564	516	48	60	11	456	37

資料來源：彰化縣統計年報。