

中華民國 109 年

和美鎮統計年報

第 7 期



和美鎮公所

中華民國 110 年 11 月 出版

目錄

表 1	已登記土地面積	1
表 2	現住戶數、人口數及性比例	2
表 3	現住人口之年齡結構	3
表 4	15 歲以上現住人口之教育程度	4
表 5	和美鎮公所行政組織系統	6
表 6	員工總人數	7
表 7	鎮民代表選舉概況	8
表 8	鎮長選舉概況	9
表 9	農產品面積及生產量	10
表 10	現有家畜數量	11
表 11	現有家禽數量	12
表 12	營運中工廠家數	13
表 13	自來水供水普及率	16
表 14	歲入預決算—按來源別分	17
表 15	歲出預決算—按政事別分	21
表 16	境內國民中學概況	25
表 17	境內國民小學概況	27
表 18	醫療院所家數及病床數	30
表 19	藥商家數	31
表 20	身心障礙人數	32
表 21	辦理調解業務概況	33

一、土地

109年底本鎮已登錄土地面積為3,541.6597公頃，其中公有地為641.0706公頃占18.10%、私有地為2,890.6480公頃占81.62%、公私共有地為9.9411公頃占0.28%。已登錄土地面積中，非都市土地為2,785.3600公頃占78.65%，其餘則為都市土地計756.2997公頃占21.35%。

二、人口分布與密度

109年底本鎮戶籍登記人口數為90,095人，其中男性45,873人占50.92%，女性44,222人占49.08%，性比例為103.73。

三、年齡分配

109年底本鎮戶籍登記人口以青壯年人口(15~64歲)最多計65,462人占總人口72.66%；老年人口(65歲以上)12,810人占總人口14.22%次之；幼年人口(0~14歲)11,823人占13.12%最少。

四、教育程度

根據戶籍登記資料顯示，109年底本鎮年滿15歲以上人口78,272人中，受過專科以上教育程度者(包括研究所、大學、獨立學院及專科，另專科前三年列為高職)計32,371人占41.36%；高中(職)程度者22,748人占29.06%；國(初)中及初職程度者11,194人占14.30%；小學程度者10,568人占13.50%；自修者95人占0.12%；不識字者1,296人占1.66%。

五、鎮民代表及鎮長選舉

第二十一屆鎮民代表選舉於107年11月24日舉行投票，本鎮選舉人數合計72,432人，實際投票數計49,888票，投票率為68.88%；候選人數計25人，當選人數計15人，當選率為60.00%。

第十八屆鎮長選舉於107年11月24日舉行投票，本鎮選舉人數合計72,540人，實際投票數計49,951票，投票率為68.86%；候選人數計2人，當選率為50.00%。

六、本鎮民國109年主要農產之收穫面積及產量如下：

- (一) 稻米：收穫面積1,978公頃，產量11,399公噸。
- (二) 雜糧：收穫面積34.51公頃，產量256.81公噸。
- (三) 特用作物：收穫面積0.20公頃，產量13.40公噸。
- (四) 蔬菜：收穫面積10.45公頃，產量278.99公噸。
- (五) 果品：收穫面積2.88公頃，產量71.76公噸。

七、營運中工廠家數

民國108年底本鎮營運中工廠家數計1,397家，其中以金屬製品製造業572家占40.94%最多，紡織業250家占17.90%次之，機械設備製造業133家占9.52%居第三位。(備註：截至110年8月底止，經濟部尚未發布109年資料。)

八、自來水概況

民國109年底本鎮實際供水人口數計89,862人，自來水供水普及率計99.74%。

九、地方財政

(一) 歲入

本鎮民國109年度歲入預算數477,980千元，歲入決算數495,337

千元，執行率103.63%。依來源別觀察，各項收入之決算數以稅課收入379,517千元最高，占總歲入76.62%，補助及協助收入53,375千元占10.78%次之。

(二) 歲出

本鎮民國109年度總預算數559,737千元，總決算數463,396千元，執行率82.79%。依政事別觀察，各項支出之決算數以一般政務支出163,100千元最高，占總歲出35.20%，社區發展及環境保護支出128,254千元占27.68%次之。

十、國民教育

(一) 國民中學

109學年度本鎮國民中學計2所、班級數68班、學生數1,874人(男性1,003人、女性871人)、教師數71人(男性24人、女性47人)。

(二) 國民小學

109學年度本鎮國民小學計7所、班級數183班、學生數4,622人(男性2,438人、女性2,184人)、教師數338人(男性112人、女性226人)。

十一、衛生

民國109年底本鎮醫療機構計63家，病床數共135床，藥商計281家。

表 1 已登記土地面積

單位：公頃

年底別	土地權屬別	總計	非都市土地	都市土地及其他
民國100年底	總計	3,521.4584	2,771.1402	750.3182
	公有	479.4608	323.4452	156.0157
	私有	3,034.8430	2,443.1375	591.7055
	公私共有	7.1546	4.5576	2.5970
民國101年底	總計	3,523.6761	2,772.4258	751.2503
	公有	483.0112	324.6743	158.3369
	私有	3,033.5165	2,443.1897	590.3268
	公私共有	7.1484	4.5618	2.5867
民國102年底	總計	3,528.2873	2,774.1498	754.1375
	公有	491.9878	330.5051	161.4828
	私有	3,027.9641	2,438.0551	589.9091
	公私共有	8.3354	5.5897	2.7457
民國103年底	總計	3,532.7058	2,775.3261	757.3797
	公有	496.8584	331.4498	165.4086
	私有	3,027.6591	2,438.4865	589.1726
	公私共有	8.1883	5.3898	2.7985
民國104年底	總計	3,532.9034	2,775.8506	757.0528
	公有	498.1057	331.5230	166.5826
	私有	3,024.3492	2,436.9254	587.4238
	公私共有	10.4486	7.4022	3.0464
民國105年底	總計	3,533.0407	2,776.0776	756.9631
	公有	496.1374	331.4637	164.6737
	私有	3,026.5593	2,437.3163	589.2431
	公私共有	10.3440	7.2977	3.0464
民國106年底	總計	3,534.0722	2,777.0826	756.9896
	公有	496.2502	331.5989	164.6514
	私有	3,027.4753	2,438.1861	589.2892
	公私共有	10.3466	7.2977	3.0490
民國107年底	總計	3,534.2436	2,777.3049	756.9387
	公有	496.4583	331.8614	164.5969
	私有	3,027.2278	2,438.4037	588.8241
	公私共有	10.5575	7.0398	3.5177
民國108年底	總計	3,539.5325	2,781.3171	758.2154
	公有	502.5090	336.4558	166.0532
	私有	3,025.6604	2,436.9137	588.7466
	公私共有	11.3632	7.9476	3.4156
民國109年底	總計	3,541.6597	2,785.3600	756.2997
	公有	641.0706	460.5979	180.4726
	私有	2,890.6480	2,317.7980	572.8500
	公私共有	9.9411	6.9641	2.9770

資料來源：彰化縣統計年報。

表 2 現住戶數、人口數及性比例

年底別	面積 (平方公里)	村里數	現住戶口				性比例 (男/女×100)
			戶數 (戶)	人口數(人)			
				合計	男	女	
民國100年底	39.9345	32	24,645	90,173	46,152	44,021	104.84
民國101年底	39.9345	32	25,032	90,298	46,199	44,099	104.76
民國102年底	39.9345	32	25,501	90,541	46,345	44,196	104.86
民國103年底	39.9345	32	25,920	90,741	46,412	44,329	104.70
民國104年底	39.9345	32	26,305	91,113	46,521	44,592	104.33
民國105年底	39.9345	32	26,551	91,162	46,483	44,679	104.04
民國106年底	39.9345	32	26,760	90,986	46,307	44,679	103.64
民國107年底	39.9345	32	26,999	90,782	46,132	44,650	103.32
民國108年底	39.9345	32	27,241	90,530	46,012	44,518	103.36
民國109年底	39.9345	32	27,491	90,095	45,873	44,222	103.73

資料來源：彰化縣統計年報。

表 3 現住人口之年齡結構

年底別	年齡分配					
	幼年人口 (人) (0~14歲)	比率(%)	青壯年人口 (人) (15~64歲)	比率(%)	老年人口 (人) (65歲以上)	比率(%)
民國100年底	14,400	15.97	67,329	74.67	8,444	9.36
民國101年底	14,098	15.61	67,506	74.76	8,694	9.63
民國102年底	13,814	15.26	67,755	74.83	8,972	9.91
民國103年底	13,538	14.92	67,843	74.77	9,360	10.32
民國104年底	13,227	14.52	68,166	74.81	9,720	10.67
民國105年底	13,001	14.26	67,825	74.40	10,336	11.34
民國106年底	12,634	13.89	67,416	74.09	10,936	12.02
民國107年底	12,322	13.57	66,923	73.72	11,537	12.71
民國108年底	12,046	13.31	66,358	73.30	12,126	13.39
民國109年底	11,823	13.12	65,462	72.66	12,810	14.22

資料來源：彰化縣統計年報。

表 4 15歲以上現住人口之教育程度 (1/2)

單位：人

年底別	性別	總計	識字者										
			合計	研究所以上 (含碩、博士)		大學 (含獨立學院)		專科					
								二、三年制		五年制			
				畢業	肄業	畢業	肄業	畢業	肄業	畢業	肄業	肄業	
民國100年底	合計	75,773	73,490	1,775	862	9,528	4,295	4,754	1,007	2,335	148	289	
	男	38,619	38,398	1,162	539	4,669	2,236	2,302	556	1,292	91	89	
	女	37,154	35,092	613	323	4,859	2,059	2,452	451	1,043	57	200	
民國101年底	合計	76,200	74,043	1,935	919	10,186	4,493	4,750	952	2,359	145	297	
	男	38,810	38,607	1,246	566	5,005	2,310	2,306	541	1,299	87	79	
	女	37,390	35,436	689	353	5,181	2,183	2,444	411	1,060	58	218	
民國102年底	合計	76,727	74,697	2,140	922	10,882	4,805	4,812	906	2,319	149	311	
	男	39,065	38,883	1,358	583	5,341	2,491	2,357	513	1,280	86	72	
	女	37,662	35,814	782	339	5,541	2,314	2,455	393	1,039	63	239	
民國103年底	合計	77,203	75,266	2,280	961	11,584	4,842	4,817	889	2,293	147	320	
	男	39,270	39,099	1,435	601	5,685	2,499	2,387	498	1,261	85	72	
	女	37,933	36,167	845	360	5,899	2,343	2,430	391	1,032	62	248	
民國104年底	合計	77,886	76,080	2,449	978	12,399	4,840	4,830	878	2,289	131	319	
	男	39,544	39,386	1,529	601	6,048	2,523	2,402	502	1,246	82	86	
	女	38,342	36,694	920	377	6,351	2,317	2,428	376	1,043	49	233	
民國105年底	合計	78,161	76,465	2,600	1,009	13,047	4,927	4,836	839	2,298	124	342	
	男	39,626	39,486	1,628	598	6,368	2,576	2,423	485	1,229	78	94	
	女	38,535	36,979	972	411	6,679	2,351	2,413	354	1,069	46	248	
民國106年底	合計	78,352	76,772	2,730	991	13,707	4,922	4,840	812	2,311	120	318	
	男	39,696	39,563	1,703	578	6,665	2,587	2,434	466	1,229	75	88	
	女	38,656	37,209	1,027	413	7,042	2,335	2,406	346	1,082	45	230	
民國107年底	合計	78,460	76,969	2,885	987	14,306	4,945	4,829	799	2,293	117	323	
	男	39,738	39,615	1,796	558	6,936	2,576	2,435	451	1,221	76	92	
	女	38,722	37,354	1,089	429	7,370	2,369	2,394	348	1,072	41	231	
民國108年底	合計	78,484	77,086	2,976	1,036	14,834	4,955	4,811	796	2,282	113	321	
	男	39,758	39,645	1,843	580	7,168	2,628	2,433	440	1,219	74	90	
	女	38,726	37,441	1,133	456	7,666	2,327	2,378	356	1,063	39	231	
民國109年底	合計	78,272	76,976	3,091	1,050	15,279	5,013	4,777	790	2,258	113	330	
	男	39,704	39,602	1,895	597	7,384	2,690	2,420	433	1,209	75	89	
	女	38,568	37,374	1,196	453	7,895	2,323	2,357	357	1,049	38	241	

資料來源：彰化縣統計年報。

表 4 15歲以上現住人口之教育程度 (2/2)

單位：人

年底別	性別	識字者											不識字者
		高中		高職		國(初)中		初職		小學		自修	
		畢業	肄業	畢業	肄業	畢業	肄業	畢業	肄業	畢業	肄業		
民國100年底	合計	2,737	1,682	14,622	4,029	10,791	1,186	137	25	11,680	1,462	146	2,283
	男	1,550	933	7,926	2,369	5,928	702	68	17	5,414	509	46	221
	女	1,187	749	6,696	1,660	4,863	484	69	8	6,266	953	100	2,062
民國101年底	合計	2,696	1,643	14,757	3,867	10,716	1,184	133	25	11,445	1,400	141	2,157
	男	1,512	915	8,051	2,286	5,857	709	66	17	5,239	473	43	203
	女	1,184	728	6,706	1,581	4,859	475	67	8	6,206	927	98	1,954
民國102年底	合計	2,632	1,584	14,869	3,711	10,750	1,053	129	24	11,238	1,326	135	2,030
	男	1,485	855	8,127	2,240	5,835	624	63	16	5,072	444	41	182
	女	1,147	729	6,742	1,471	4,915	429	66	8	6,166	882	94	1,848
民國103年底	合計	2,605	1,707	14,905	3,566	10,721	1,054	127	24	11,030	1,267	127	1,937
	男	1,467	921	8,152	2,167	5,788	625	61	16	4,927	415	37	171
	女	1,138	786	6,753	1,399	4,933	429	66	8	6,103	852	90	1,766
民國104年底	合計	2,681	1,724	15,038	3,482	10,663	1,069	126	22	10,803	1,243	116	1,806
	男	1,492	914	8,200	2,120	5,752	643	60	14	4,735	406	31	158
	女	1,189	810	6,838	1,362	4,911	426	66	8	6,068	837	85	1,648
民國105年底	合計	2,856	1,742	14,844	3,454	10,549	985	125	22	10,560	1,194	112	1,696
	男	1,587	909	8,098	2,099	5,675	572	60	14	4,588	377	28	140
	女	1,269	833	6,746	1,355	4,874	413	65	8	5,972	817	84	1,556
民國106年底	合計	2,878	1,804	14,805	3,412	10,401	970	122	22	10,313	1,183	111	1,580
	男	1,587	923	8,051	2,099	5,585	582	59	14	4,433	381	27	133
	女	1,294	881	6,754	1,313	4,816	388	63	8	5,880	802	84	1,447
民國107年底	合計	2,874	1,766	14,811	3,326	10,340	940	121	23	10,053	1,123	108	1,491
	男	1,581	918	8,078	2,106	5,533	538	58	15	4,267	354	26	123
	女	1,293	848	6,733	1,220	4,807	402	63	8	5,786	769	82	1,368
民國108年底	合計	2,856	1,690	14,829	3,240	10,291	933	116	22	9,769	1,114	102	1,398
	男	1,555	906	8,073	2,049	5,511	537	58	14	4,106	335	26	113
	女	1,301	784	6,756	1,191	4,780	396	58	8	5,663	779	76	1,285
民國109年底	合計	2,844	1,616	14,765	3,193	10,175	882	116	21	9,511	1,057	95	1,296
	男	1,535	860	8,075	2,020	5,429	524	58	13	3,956	318	22	102
	女	1,309	756	6,690	1,173	4,746	358	58	8	5,555	739	73	1,194

表 5 和美鎮公所行政組織系統

民國109年12月底

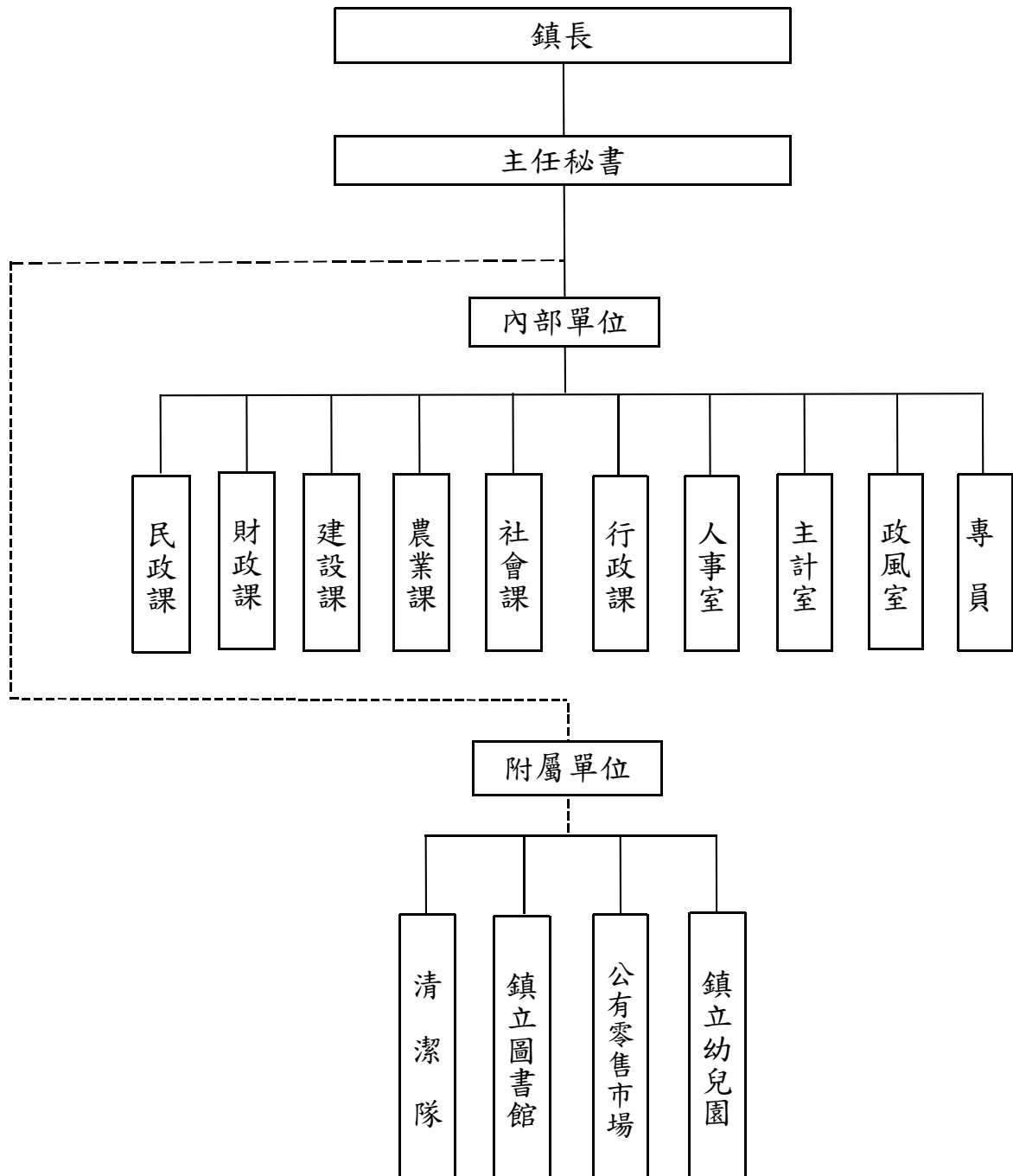

資料來源：人事室

表 6 員工總人數

單位：人

年底別及機關類別	總計	民意代表	正式職員	臨時人員	約僱人員	技工 (含駕駛)	工友	清潔隊員
民國100年底	254	15	95	56	2	26	10	50
民國101年底	254	15	100	51	2	26	10	50
民國102年底	265	15	105	56	3	26	10	50
民國103年底	260	15	102	52	2	29	10	50
民國104年底	256	15	104	46	2	31	8	50
民國105年底	260	15	105	49	2	31	8	50
民國106年底	276	15	124	47	3	31	7	49
民國107年底	282	15	128	47	3	31	8	50
民國108年底	289	15	131	46	3	30	6	58
民國109年底	294	14	131	46	3	30	7	63
鎮民代表會	20	14	3	1	-	1	1	-
鎮公所	111	-	81	22	3	2	3	-
清潔隊	101	-	6	4	-	27	1	63
幼兒園	50	-	38	11	-	-	1	-
圖書館	7	-	2	5	-	-	-	-
公有零售市場	5	-	1	3	-	-	1	-

資料來源：人事室

表 7 鎮民代表選舉概況

屆別	投票日期			選舉人數 (人)	候選人數 (人)			投票數 (票)			當選人數 (人)			投票數對 選人數 比率 (%)	當選人 數對候 選人數 比率 (%)
	年	月	日		計	男	女	計	有效	無效	計	男	女		
第十六屆	87	6	13	53,400	25	19	6	40,107	38,778	1,329	15	11	4	80.00	58.00
第十七屆	91	6	8	59,615	24	16	8	38,892	36,777	2,115	15	10	5	65.24	62.50
第十八屆	95	6	10	63,872	22	16	6	38,114	36,043	2,071	15	10	5	59.67	68.18
第十九屆	99	6	12	67,372	24	15	9	38,082	35,963	2,119	15	9	6	56.52	62.50
第二十屆	103	11	29	70,489	20	12	8	50,231	48,030	2,201	15	9	6	71.26	75.00
第二十一屆	107	11	24	72,432	25	17	8	49,888	47,802	2,086	15	8	7	68.88	60.00

資料來源：彰化縣統計年報。

表 8 鎮長選舉概況

屆別	投票日期			選舉人數 (人)	候選人數 (人)			投票數 (票)			投票數對 選舉人 比率 (%)	當選人 數對 候選人 比率 (%)
	年	月	日		計	男	女	計	有效	無效		
第十三屆	87	1	24	52,943	3	3	-	42,194	40,858	1,336	79.70	33.33
第十四屆	91	1	26	59,332	2	2	-	35,744	34,219	1,525	60.24	50.00
第十五屆	94	12	3	63,594	2	2	-	47,573	45,269	2,304	74.81	50.00
第十六屆	98	12	5	67,087	2	2	-	39,499	37,486	2,013	58.88	50.00
第十七屆	103	11	29	70,580	4	4	-	50,279	48,895	1,384	71.24	25.00
第十八屆	107	11	24	72,540	2	2	-	49,951	48,473	1,478	68.86	50.00

資料來源：彰化縣統計年報。

表 9 農產品面積及生產量

單位：公頃、公噸

年底別	稻米		雜糧		特用作物		蔬菜		果品	
	收穫面積	產量	收穫面積	產量	收穫面積	產量	收穫面積	產量	收穫面積	產量
民國100年底	2,018	13,204	19.22	457.15	2.85	41.92
民國101年底	2,077	15,105	20.93	490.19	3.20	65.97
民國102年底	2,065	11,315	36.25	246.36	-	-	13.40	387.21	3.20	58.77
民國103年底	2,019	9,980	60.66	379.54	-	-	16.26	462.04	2.30	51.22
民國104年底	1,915	9,264	48.65	244.63	-	-	16.59	437.75	3.33	53.54
民國105年底	1,898	7,741	54.65	321.88	-	-	22.29	666.73	1.59	22.10
民國106年底	1,888	9,473	64.63	397.98	-	-	21.64	666.38	1.76	35.88
民國107年底	1,870	10,880	46.21	272.68	-	-	12.40	387.65	2.83	67.00
民國108年底	1,899	10,196	35.05	183.68	-	-	13.23	334.55	2.68	66.48
民國109年底	1,978	11,399	34.51	256.81	0.20	13.40	10.45	278.99	2.88	71.76

資料來源：彰化縣統計年報。

- 備註：
1. 雜糧包含甘藷、硬質玉米、蜀黍(高粱)、食用玉米、小麥及落花生。
 2. 特用作物包含茶葉、茉莉、製糖甘蔗、生食甘蔗及油菜子(製油用)。
 3. 蔬菜包含竹筍、蘆筍、甘藍(含孢子甘藍)、花椰菜(含青花菜)、西瓜、蘿蔔、胡蘿蔔及豌豆(荷蘭豆)。
 4. 果品包含香蕉、鳳梨、柳橙、龍眼、荔枝、蕃石榴及葡萄。

表 10 現有家畜數量

單位：頭

年底別	總計	豬	乳牛	羊	其他
民國100年底	5,596	4,500	344	668	84
民國101年底	4,391	3,408	368	539	76
民國102年底	3,939	2,978	379	535	47
民國103年底	3,395	2,277	382	689	47
民國104年底	4,683	3,663	273	694	53
民國105年底	5,539	4,466	287	734	52
民國106年底	4,264	3,192	285	744	43
民國107年底	4,531	3,409	288	796	38
民國108年底	3,529	2,529	265	700	35
民國109年底	3,477	2,571	204	671	31

資料來源：彰化縣統計年報。

備註：其他包含馬、鹿及兔。

表 11 現有家禽數量

單位：千隻

年底別	總計	雞	鴨	鵝	火雞
民國 100 年底	28.80	18.88	8.52	1.40	-
民國 101 年底	71.13	58.64	11.29	1.20	-
民國 102 年底	79.44	66.30	11.94	1.20	-
民國 103 年底	119.86	101.46	18.40	-	-
民國 104 年底	15.59	3.99	11.60	-	-
民國 105 年底	56.62	44.02	12.60	-	-
民國 106 年底	91.45	80.55	10.90	-	-
民國 107 年底	89.66	76.56	13.10	-	-
民國 108 年底	102.46	93.46	9.00	-	-
民國 109 年底	56.58	46.78	9.80	-	-

資料來源：彰化縣統計年報。

表 12 營運中工廠家數 (1/3)

單位：家

年底別	總計	食品及 飼品製 造業	飲料及 菸草製 造業	紡織業	成衣及 服飾製 造業	皮革、 皮毛製 造業	木製 竹製 品業	紙漿、 紙製 造業	印刷及 資材儲 媒複製 體業
民國 99年底	1,039	21	1	225	9	5	6	16	5
民國100年底
民國101年底	1,083	22	1	228	6	6	5	17	5
民國102年底	1,151	24	1	242	8	6	5	18	4
民國103年底	1,184	26	1	242	8	6	5	19	4
民國104年底	1,227	27	1	250	8	7	6	22	4
民國105年底
民國106年底	1,329	28	1	260	8	4	8	20	5
民國107年底	1,364	29	1	255	8	4	9	17	5
民國108年底	1,397	28	1	250	8	4	11	18	5

資料來源：彰化縣統計年報。

備註：1. 配合中央資料發布情形，本表研編年度為99至108年。

2. 100及105年因行政院主計總處辦理工業及服務業普查，「工廠校正及營運調查」暫停，故無該年統計資料。

表 12 營運中工廠家數 (2/3)

單位：家

年底別	石油及 煤製 造業	化學原 料、化 肥、橡 膠、人 造纖 維製 造業	料氮塑 、料及 製業	其他化 學製 造業	藥醫用 化學製 造業	及學 品製 造業	橡膠製 品製 造業	塑膠製 品製 造業	非金 礦物 製業	屬金 屬製 造業	基本金 屬製 造業	金屬製 品製 造業
民國 99年底	-	6	8	4	17	80	6	9	346			
民國100年底			
民國101年底	-	6	8	5	18	79	7	14	368			
民國102年底	1	4	8	6	20	89	7	15	396			
民國103年底	-	4	8	5	20	93	7	15	423			
民國104年底	-	4	8	4	21	96	7	14	448			
民國105年底			
民國106年底	-	6	9	4	22	104	7	16	505			
民國107年底	-	5	10	4	22	103	7	17	538			
民國108年底	-	5	12	4	24	104	7	17	572			

表 12 營運中工廠家數 (3/3)

單位：家

年底別	電子零件製造業	電腦、光學及電子產品製造業	電力設備及製造業	機械製造業	汽車及其零件製造業	其他運輸及件業 其他器具製造	家具製造業	其他製造業	產業用機械設備安裝及維修業	非製造業
民國 99年底	12	5	16	108	13	55	12	54	-	-
民國100年底
民國101年底	14	4	17	115	15	58	13	52	-	-
民國102年底	13	4	19	117	15	58	17	53	-	1
民國103年底	13	5	18	113	18	61	18	52	-	-
民國104年底	12	6	18	117	18	60	19	50	-	-
民國105年底
民國106年底	14	8	18	128	24	62	18	50	-	-
民國107年底	14	7	17	131	24	64	20	52	1	-
民國108年底	11	8	15	133	24	64	20	51	1	-

表 13 自來水供水普及率

年底別	人數(人)			供水普及率 $B/A \times 100$ (%)
	行政區域人數 (A)	供水區域人數	實際供水人數 (B)	
民國100年底	90,173	90,173	89,664	99.44
民國101年底	90,298	90,298	89,825	99.48
民國102年底	90,541	90,541	90,094	99.51
民國103年底	90,741	90,741	90,317	99.53
民國104年底	91,113	91,113	90,722	99.57
民國105年底	91,162	91,162	90,791	99.59
民國106年底	90,986	90,986	90,612	99.59
民國107年底	90,782	90,782	90,436	99.62
民國108年底	90,530	90,530	90,208	99.64
民國109年底	90,095	90,095	89,862	99.74

資料來源：彰化縣統計年報。

表 14 歲入預決算—按來源別分 (1/4)

(1)預算

單位：新臺幣元

年度別	總計	稅課收入	工程受益費 收 入	罰款及賠償 收 入	規費收入
民國 100 年度	388,293,000	247,416,000	-	120,000	32,590,000
民國 101 年度	410,697,000	271,985,000	-	130,000	28,817,000
民國 102 年度	410,846,000	274,958,000	-	180,000	27,539,000
民國 103 年度	391,860,000	291,004,000	-	180,000	26,167,000
民國 104 年度	392,354,000	306,282,000	-	200,000	15,539,000
民國 105 年度	444,378,000	330,438,000	-	220,000	15,344,000
民國 106 年度	410,928,000	317,061,000	-	240,000	15,944,000
民國 107 年度	451,156,000	348,843,000	-	370,000	8,769,000
民國 108 年度	523,919,000	371,601,000	-	370,000	8,949,000
民國 109 年度	477,980,000	346,366,000	-	370,000	8,509,000

資料來源：本公所總決算。

備註：預算數含追加減。

表 14 歲入預決算—按來源別分 (2/4)

(1)預算

單位：新臺幣元

年度別	財產收入	營業盈餘及 事業收入	補助及協助 收 入	捐獻及贈與 收 入	其他收入
民國100年度	2,182,000	3,000,000	84,825,000	9,300,000	8,860,000
民國101年度	2,182,000	3,000,000	88,483,000	9,300,000	6,800,000
民國102年度	3,080,000	3,000,000	85,229,000	12,300,000	4,560,000
民國103年度	2,880,000	3,000,000	52,189,000	11,800,000	4,640,000
民國104年度	3,080,000	5,000,000	30,873,000	9,300,000	22,080,000
民國105年度	3,769,000	20,000,000	40,396,000	11,781,000	22,430,000
民國106年度	3,229,000	10,000,000	36,224,000	9,520,000	18,710,000
民國107年度	3,629,000	10,000,000	41,910,000	9,790,000	27,845,000
民國108年度	5,967,000	10,000,000	92,658,000	9,790,000	24,584,000
民國109年度	5,967,000	10,000,000	72,634,000	9,790,000	24,344,000

表 14 歲入預決算—按來源別分 (3/4)

(2)決算

單位：新臺幣元

年度別	總計	稅課收入	工程受益費 收 入	罰款及賠償 收 入	規費收入
民國 100 年度	361,814,187	256,001,461	-	347,788	30,697,749
民國 101 年度	400,834,590	298,970,006	-	348,479	28,107,710
民國 102 年度	384,131,525	276,541,188	-	183,657	29,263,686
民國 103 年度	414,091,696	316,445,157	-	284,517	34,665,916
民國 104 年度	415,810,549	330,936,288	-	314,618	16,359,669
民國 105 年度	473,035,659	359,502,069	-	708,925	17,384,672
民國 106 年度	495,157,045	393,996,043	-	630,766	16,907,829
民國 107 年度	474,436,131	365,332,611	-	308,804	10,737,184
民國 108 年度	509,585,997	364,892,539	-	439,704	10,287,138
民國 109 年度	495,337,045	379,517,005	-	689,428	9,165,138

表 14 歲入預決算—按來源別分 (4/4)

(2) 決算

單位：新臺幣元

年度別	財產收入	營業盈餘及 事業收入	補助及協助 收 入	捐獻及贈與 收 入	其他收入
民國 100 年度	2,593,738	-	45,781,484	9,191,000	17,200,967
民國 101 年度	4,613,461	3,000,000	48,498,537	9,293,800	8,002,597
民國 102 年度	5,309,338	-	39,549,796	9,165,600	24,118,260
民國 103 年度	4,627,033	3,000,000	35,449,061	10,887,708	8,732,304
民國 104 年度	4,615,429	5,000,000	26,208,177	9,316,800	23,059,568
民國 105 年度	4,200,890	20,000,000	34,957,565	10,986,550	25,294,988
民國 106 年度	6,008,313	10,000,000	30,039,983	9,639,460	27,934,651
民國 107 年度	6,677,655	10,000,000	40,141,479	9,686,600	31,551,798
民國 108 年度	6,572,380	10,000,000	74,725,344	9,468,600	33,200,292
民國 109 年度	6,559,220	10,000,000	53,374,884	7,958,600	28,072,770

表 15 歲出預決算—按政事別分 (1/4)

(1)預算

單位：新臺幣元

年度別	總計	一般政務支出	教育科學文化 支 出	經濟發展支出	社會福利支出
民國100年度	433,195,000	137,132,000	18,468,000	108,447,084	44,383,000
民國101年度	468,385,000	139,522,000	18,817,000	125,033,000	46,052,000
民國102年度	477,986,000	140,573,000	50,388,000	126,388,000	23,058,000
民國103年度	449,108,000	156,086,000	36,824,000	90,645,000	24,822,000
民國104年度	436,778,000	144,014,000	40,755,000	86,251,000	21,167,000
民國105年度	494,731,000	145,834,000	44,426,771	93,549,000	40,263,603
民國106年度	488,215,000	152,332,000	55,518,000	89,609,000	32,877,000
民國107年度	521,420,000	156,386,000	69,352,000	91,647,000	37,621,000
民國108年度	582,497,000	168,153,000	64,795,000	146,678,000	20,578,000
民國109年度	559,737,000	178,508,000	58,287,000	103,942,000	20,845,000

資料來源：本公所總決算。

備註：預算數含追加減。

表 15 歲出預決算—按政事別分 (2/4)

(1)預算

單位：新臺幣元

年度別	社區發展及 環境保護支出	退休撫卹 支出	警政支出	債務支出	協助及補助 支出	其他支出
民國100年度	87,837,500	25,724,000	-	388,000	-	10,815,416
民國101年度	98,165,000	28,604,000	-	300,000	-	11,892,000
民國102年度	100,483,000	25,504,000	-	300,000	-	11,292,000
民國103年度	100,685,000	28,754,000	-	300,000	-	10,992,000
民國104年度	105,505,000	28,894,000	-	300,000	-	9,892,000
民國105年度	124,894,000	35,277,000	-	-	-	10,486,626
民國106年度	113,023,000	34,144,000	-	-	-	10,712,000
民國107年度	120,757,000	34,437,000	-	-	-	11,220,000
民國108年度	138,943,000	31,450,000	-	-	-	11,900,000
民國109年度	157,567,000	28,436,000	-	-	-	12,152,000

表 15 歲出預決算—按政事別分 (3/4)

(2)決算

單位：新臺幣元

年度別	總計	一般政務支出	教育科學文化 支 出	經濟發展支出	社會福利支出
民國100年度	355,980,684	124,136,594	11,025,285	73,431,248	37,622,956
民國101年度	376,047,373	124,852,249	10,127,000	87,822,065	36,157,549
民國102年度	382,158,869	127,562,775	37,443,789	82,595,269	19,102,064
民國103年度	379,157,010	137,823,637	28,585,280	71,020,543	20,322,475
民國104年度	383,241,842	130,301,742	35,367,102	75,867,924	17,349,615
民國105年度	427,874,987	129,004,904	35,626,229	82,804,038	31,429,759
民國106年度	421,943,683	135,144,078	45,916,926	79,777,809	23,909,271
民國107年度	453,346,958	140,542,030	56,409,241	80,425,890	31,565,927
民國108年度	498,951,424	148,389,290	53,128,127	132,294,495	17,366,073
民國109年度	463,395,920	163,100,157	44,322,268	82,420,885	16,751,447

表 15 歲出預決算—按政事別分 (4/4)

(2)決算

單位：新臺幣元

年度別	社區發展及 環境保護支出	退休撫卹 支出	警政支出	債務支出	協助及補助 支 出	其他支出
民國100年度	84,169,117	21,740,323	-	53,723	-	3,801,438
民國101年度	88,301,663	25,485,144	-	-	-	3,301,703
民國102年度	89,334,711	21,580,493	-	-	-	4,539,768
民國103年度	91,882,551	25,811,098	-	-	-	3,711,426
民國104年度	95,216,986	24,463,132	-	-	-	4,675,341
民國105年度	115,353,738	29,400,457	-	-	-	4,255,862
民國106年度	101,552,458	31,927,424	-	-	-	3,715,717
民國107年度	111,328,226	30,185,356	-	-	-	2,890,288
民國108年度	116,569,670	28,068,154	-	-	-	3,135,615
民國109年度	128,253,843	25,300,649	-	-	-	3,246,671

表 16 境內國民中學概況 (1/2)

學年度	校數 (所)	教師數 (人)			職員數 (人)			班級數 (班)			
		合計	男	女	合計	男	女	合計	七年級	八年級	九年級
民國100學年度	2	201	75	126	24	93	30	32	31
民國101學年度	2	203	73	130	24	94	32	30	32
民國102學年度	2	66	24	42	9	4	5	96	32	33	31
民國103學年度	2	72	30	42	9	3	6	96	30	33	33
民國104學年度	2	75	27	48	9	3	6	92	29	30	33
民國105學年度	2	75	29	46	9	2	7	85	26	28	31
民國106學年度	2	72	28	44	9	2	7	79	25	25	29
民國107學年度	2	71	25	46	9	1	8	73	23	24	26
民國108學年度	2	71	27	44	9	1	8	70	23	22	25
民國109學年度	2	71	24	47	9	1	8	68	23	22	23

資料來源：彰化縣統計年報。

備註：1. 校數含高級中學附設國中部。

2. 高級中學附設國中部之教職員人數均歸列於各該高級中學內。

表 16 境內國民中學概況 (2/2)

學年度	學生數(人)									上學年度畢業生數 (人)		
	合計			七年級		八年級		九年級				
	計	男	女	男	女	男	女	男	女	合計	男	女
民國100學年度	2,926	1,459	1,467	444	450	504	500	511	517	1,029
民國101學年度	2,876	1,436	1,440	496	488	440	449	500	503	1,010
民國102學年度	2,810	1,427	1,383	485	439	500	494	442	450	1,005	488	517
民國103學年度	2,752	1,407	1,345	438	410	474	443	495	492	885	439	446
民國104學年度	2,555	1,336	1,219	426	366	432	414	478	439	980	489	491
民國105學年度	2,332	1,217	1,115	365	337	424	367	428	411	899	462	437
民國106學年度	2,180	1,142	1,038	351	343	364	334	427	361	831	420	411
民國107學年度	2,012	1,050	962	329	292	351	336	370	334	777	420	357
民國108學年度	1,927	1,020	907	339	282	334	290	347	335	702	368	334
民國109學年度	1,874	1,003	871	320	289	345	287	338	295	683	342	341

表 17 境內國民小學概況 (1/3)

學年度	校數 (所)	教師數 (人)			職員數(人)			班級數 (班)			
		合計	男	女	合計	男	女	合計	一年級	二年級	三年級
民國100學年度	7	332	126	206	19	208	33	34	34
民國101學年度	7	330	125	205	21	204	31	33	35
民國102學年度	7	335	125	210	23	2	21	199	33	31	32
民國103學年度	7	345	126	219	25	2	23	197	32	32	32
民國104學年度	7	339	124	215	25	3	22	193	31	32	32
民國105學年度	7	330	121	209	25	2	23	187	28	31	32
民國106學年度	7	335	119	216	25	3	22	185	30	28	30
民國107學年度	7	339	118	221	24	3	21	185	31	29	28
民國108學年度	7	338	113	225	26	3	23	186	33	31	30
民國109學年度	7	338	112	226	24	1	23	183	29	33	31

資料來源：彰化縣統計年報。

表 17 境內國民小學概況 (2/3)

學年度	班級數 (班)			學生數 (人)						
				合計			一年級		二年級	
	四年級	五年級	六年級	計	男	女	男	女	男	女
民國100學年度	35	36	36	5,795	3,020	2,775	434	426	464	416
民國101學年度	34	34	37	5,482	2,909	2,573	443	344	435	426
民國102學年度	35	34	34	5,259	2,825	2,434	470	362	441	338
民國103學年度	32	35	34	5,117	2,746	2,371	427	391	467	365
民國104學年度	32	32	34	4,960	2,661	2,299	421	377	432	390
民國105學年度	32	32	32	4,818	2,600	2,218	404	321	424	383
民國106學年度	32	33	32	4,695	2,541	2,154	382	362	397	319
民國107學年度	31	32	34	4,711	2,516	2,195	422	384	382	367
民國108學年度	28	31	33	4,702	2,481	2,221	435	401	427	382
民國109學年度	30	28	32	4,622	2,438	2,184	382	347	434	403

表 17 境內國民小學概況 (3/3)

學年度	學生數 (人)								上學年度畢業生數(人)		
	三年級		四年級		五年級		六年級				
	男	女	男	女	男	女	男	女	合計	男	女
民國100學年度	510	431	490	461	560	497	562	544	1,018
民國101學年度	464	407	511	437	493	465	563	494	1,100
民國102學年度	432	426	473	403	515	439	494	466	1,056	563	493
民國103學年度	445	343	430	424	466	404	511	444	961	494	467
民國104學年度	466	363	449	344	428	424	465	401	951	510	441
民國105學年度	432	378	461	370	449	345	430	421	867	465	402
民國106學年度	422	380	426	379	464	370	450	344	852	430	422
民國107學年度	393	318	427	376	424	381	468	369	792	450	342
民國108學年度	378	368	393	316	426	378	422	376	836	467	369
民國109學年度	422	378	379	364	391	313	430	379	796	420	376

表 18 醫療院所家數及病床數

單位：家、床

年底別	院所家數			醫療院所病床數		
	合計	醫院家數	診所家數	合計	醫院	診所
民國100年底	63	1	62	167	89	78
民國101年底	63	1	62	167	89	78
民國102年底	64	1	63	167	89	78
民國103年底	64	1	63	167	89	78
民國104年底	64	1	63	141	89	52
民國105年底	64	1	63	141	89	52
民國106年底	64	1	63	141	89	52
民國107年底	63	1	62	131	89	42
民國108年底	62	1	61	137	89	48
民國109年底	63	1	62	135	89	46

資料來源：彰化縣統計年報。

表 19 藥商家數

單位：家

年底別	總計	藥局	西藥商		中藥商		醫藥器材商	
			販賣業	製造業	販賣業	製造業	販賣業	製造業
民國100年底	220	21	11	4	54	-	111	19
民國101年底	219	20	11	4	52	-	112	20
民國102年底	219	20	11	4	51	-	113	20
民國103年底	219	21	11	2	51	1	114	19
民國104年底	225	23	10	2	51	1	119	19
民國105年底	231	24	10	2	50	1	124	20
民國106年底	236	26	7	3	48	1	129	22
民國107年底	243	26	9	3	44	1	136	24
民國108年底	248	25	9	3	44	1	142	24
民國109年底	281	26	9	3	43	1	172	27

資料來源：彰化縣統計年報。

表 20 身心障礙人數

年底別	身心障礙人數(人)			身心障礙人數 占總人口比率 (%)
	合計	男	女	
民國100年底	3,821	2,278	1,543	4.24
民國101年底	3,861	2,289	1,572	4.28
民國102年底	3,941	2,344	1,597	4.35
民國103年底	4,030	2,363	1,667	4.44
民國104年底	4,105	2,385	1,720	4.51
民國105年底	4,133	2,393	1,740	4.53
民國106年底	4,205	2,435	1,770	4.62
民國107年底	4,264	2,473	1,791	4.70
民國108年底	4,328	2,516	1,812	4.78
民國109年底	4,400	2,554	1,846	4.88

資料來源：彰化縣統計年報。

表 21 辦理調解業務概況

單位：件

年別	年底調解 委員數	結案件數總計			民事結案件數		刑事結案件數	
					合計		合計	
	(人)	合計	成立	不成立	成立	不成立	成立	不成立
民國100年	11	620	528	92	95	21	433	71
民國101年	11	616	527	89	119	42	408	47
民國102年	11	619	533	86	93	36	440	50
民國103年	11	647	537	110	78	45	459	65
民國104年	11	586	477	109	67	37	410	72
民國105年	11	563	452	111	67	35	385	76
民國106年	11	552	471	81	78	18	393	63
民國107年	11	542	446	96	43	17	403	79
民國108年	11	601	528	73	52	7	476	66
民國109年	11	676	578	98	75	28	503	70

資料來源：彰化縣統計年報。