

中華民國 111 年

# 永靖鄉統計年報

第 9 期

永靖鄉公所

中華民國 112 年 11 月出版

# 目錄

| 表次                  | 頁次 |
|---------------------|----|
| 提要分析                |    |
| 表 1 已登記土地面積         | 1  |
| 表 2 現住戶數、人口數及性比例    | 2  |
| 表 3 現住人口之年齡結構       | 3  |
| 表 4 15 歲以上現住人口之教育程度 | 4  |
| 表 5 永靖鄉公所行政組織系統     | 6  |
| 表 6 員工總人數           | 7  |
| 表 7 鄉民代表選舉概況        | 8  |
| 表 8 鄉長選舉概況          | 9  |
| 表 9 農產品收穫面積及生產量     | 10 |
| 表 10 現有家畜數量         | 11 |
| 表 11 現有家禽數量         | 12 |
| 表 12 營運中工廠家數        | 13 |
| 表 13 自來水供水普及率       | 16 |
| 表 14 歲入預決算—按來源別分    | 17 |
| 表 15 歲出預決算—按政事別分    | 21 |
| 表 16 境內國民中學概況       | 25 |
| 表 17 境內國民小學概況       | 27 |
| 表 18 醫療院所家數及病床數     | 30 |
| 表 19 藥商家數           | 31 |
| 表 20 身心障礙人數         | 32 |
| 表 21 辦理調解業務概況       | 33 |

## 一、土地

111 年底本鄉已登錄土地面積為 2,032.7743 公頃，其中公有地為 279.6663 公頃占 13.76%、私有地為 1,751.2197 公頃占 86.15%、公私共有地為 1.8883 公頃占 0.09%。已登錄土地面積中，非都市土地為 1,803.0536 公頃占 88.70%，其餘則為都市土地計 229.7206 公頃占 11.30%。

## 二、人口分布與密度

111 年底本鄉戶籍登記人口數為 35,464 人，其中男性 18,346 人占 51.73%，女性 17,118 人占 48.27%，性比例為 107.17。

## 三、年齡分配

111 年底本鄉戶籍登記人口以青壯年人口(15~64 歲)最多計 25,140 人占總人口 70.89%；老年人口(65 歲以上)6,425 人占 18.12%次之；幼年人口(0~14 歲)3,899 人占總人口 10.99%最少。

## 四、教育程度

根據戶籍登記資料顯示，111 年底本鄉年滿 15 歲以上人口 31,565 人中，受過專科以上教育程度者(包括研究所、大學、獨立學院及專科，另專科前三年列為高職)計 12,324 人占 39.05%；高中(職)程度者 9,745 人占 30.87%；國(初)中及初職程度者 4,214 人占 13.35%；小學程度者 4,691 人占 14.86%；自修者 47 人占 0.15%；不識字者 544 人占 1.72%。

## 五、鄉民代表及鄉長選舉

第二十二屆鄉民代表選舉於 111 年 11 月 26 日舉行投票，本鄉選舉人數合計 29,630 人，實際投票數計 20,193 票，投票率為 68.15%；候選人數計 25 人，當選人數計 11 人，當選率為 44.00%。

第十九屆鄉長選舉於 111 年 11 月 26 日舉行投票，本鄉選舉人數合計 29,645 人，實際投票數計 20,203 票，投票率為 68.15%；候選人數計 4 人，當選率為 25.00%。

## 六、本鄉民國 111 年主要農產之收穫面積及產量如下：

(一) 稻米：收穫面積 413.27 公頃，產量 2,504.97 公噸。

(二) 雜糧：收穫面積 4.00 公頃，產量 29.82 公噸。

(三) 特用作物：收穫面積 0.35 公頃，產量 26.25 公噸。

(四) 蔬菜：收穫面積 91.28 公頃，產量 3,055.85 公噸。

(五) 果品：收穫面積 72.47 公頃，產量 1,810.53 公噸。

## 七、營運中工廠家數

民國 109 年底本鄉營運中工廠家數計 176 家，其中以金屬製品製造業 61 家占 34.66% 最多，機械設備製造業 27 家占 15.34% 次之，塑膠製品製造業 11 家占 6.25% 居第三位。(備註：截至 112 年 8 月底止，經濟部尚未發布 111 年資料，又 110 年「工廠校正及營運調查」暫停，故無該年統計資料。)

## 八、自來水概況

民國 111 年底本鄉實際供水人口數計 33,144 人，自來水供水普及率計 93.46%。

## 九、地方財政

### (一) 歲入

本鄉民國 111 年度歲入預算數 284,920,000 元，歲入決算數 315,759,106 元，執行率 110.82%。依來源別觀察，各項收入之決算數以稅課收入 254,559,384 元最高，占總歲入 80.62%，補助及協助收入 40,762,139 元占 12.91% 次之。

### (二) 歲出

本鄉民國 111 年度歲出預算數 332,024,000 元，歲出決算數 271,472,016 元，執行率 81.76%。依政事別觀察，各項支出之決算數以一般政務支出 127,387,392 元最高，占總歲出 46.92%，經濟發展支出 51,554,950 元占 18.99% 次之。

## 十、國民教育

### (一) 國民中學

111 學年度本鄉國民中學計 1 所、班級數 32 班、學生數 841 人(男性 493 人、女性 348 人)、教師數 78 人(男性 33 人、女性 45 人)。

### (二) 國民小學

111 學年度本鄉國民小學計 5 所、班級數 72 班、學生數 1,585 人(男性 827 人、女性 758 人)、教師數 143 人(男性 47 人、女性 96 人)。

## 十一、衛生

民國 111 年底本鄉醫療機構計 21 家，病床數共 7 床，藥商計 108 家。

表 1 已登記土地面積

單位：公頃

| 年底別     | 土地權屬別 | 總計         | 非都市土地      | 都市土地及其他  |
|---------|-------|------------|------------|----------|
| 民國102年底 | 總計    | 2,029.7444 | 1,761.5818 | 268.1626 |
|         | 公有    | 199.8219   | 121.7264   | 78.0955  |
|         | 私有    | 1,827.8958 | 1,638.9852 | 188.9106 |
|         | 公私共有  | 2.0267     | 0.8702     | 1.1565   |
| 民國103年底 | 總計    | 2,029.7378 | 1,763.1039 | 266.6339 |
|         | 公有    | 199.8252   | 123.2318   | 76.5934  |
|         | 私有    | 1,827.8859 | 1,639.0019 | 188.8840 |
|         | 公私共有  | 2.0267     | 0.8702     | 1.1565   |
| 民國104年底 | 總計    | 2,029.7525 | 1,764.2164 | 265.5361 |
|         | 公有    | 199.9284   | 123.5504   | 76.3781  |
|         | 私有    | 1,827.8420 | 1,639.7958 | 188.0462 |
|         | 公私共有  | 1.9820     | 0.8702     | 1.1118   |
| 民國105年底 | 總計    | 2,029.9946 | 1,764.6214 | 265.3733 |
|         | 公有    | 199.5631   | 123.2934   | 76.2698  |
|         | 私有    | 1,828.4495 | 1,640.4578 | 187.9917 |
|         | 公私共有  | 1.9820     | 0.8702     | 1.1118   |
| 民國106年底 | 總計    | 2,029.9945 | 1,764.8538 | 265.1408 |
|         | 公有    | 199.5443   | 123.3385   | 76.2058  |
|         | 私有    | 1,828.7810 | 1,640.8645 | 187.9165 |
|         | 公私共有  | 1.6692     | 0.6507     | 1.0185   |
| 民國107年底 | 總計    | 2,031.1721 | 1,768.8993 | 262.2728 |
|         | 公有    | 199.6517   | 126.1264   | 73.5252  |
|         | 私有    | 1,829.7762 | 1,642.1221 | 187.6541 |
|         | 公私共有  | 1.7442     | 0.6507     | 1.0935   |
| 民國108年底 | 總計    | 2,032.7424 | 1,776.9489 | 255.7935 |
|         | 公有    | 199.8826   | 132.4049   | 67.4777  |
|         | 私有    | 1,830.9331 | 1,643.6943 | 187.2389 |
|         | 公私共有  | 1.9266     | 0.8497     | 1.0769   |
| 民國109年底 | 總計    | 2,032.7974 | 1,797.8541 | 234.9432 |
|         | 公有    | 279.6228   | 225.0302   | 54.5927  |
|         | 私有    | 1,751.2863 | 1,572.0126 | 179.2737 |
|         | 公私共有  | 1.8883     | 0.8113     | 1.0769   |
| 民國110年底 | 總計    | 2,032.7946 | 1,802.5946 | 230.2001 |
|         | 公有    | 279.6228   | 229.4735   | 50.1494  |
|         | 私有    | 1,751.2835 | 1,572.3098 | 178.9738 |
|         | 公私共有  | 1.8883     | 0.8113     | 1.0769   |
| 民國111年底 | 總計    | 2,032.7743 | 1,803.0536 | 229.7206 |
|         | 公有    | 279.6663   | 229.8639   | 49.8024  |
|         | 私有    | 1,751.2197 | 1,572.3784 | 178.8413 |
|         | 公私共有  | 1.8883     | 0.8113     | 1.0769   |

表 2 現住戶數、人口數及性比例

| 年底別     | 面積<br>(平方公里) | 村里數 | 現住戶口      |        |        |        | 性比例<br>(男/女×100) |
|---------|--------------|-----|-----------|--------|--------|--------|------------------|
|         |              |     | 戶數<br>(戶) | 人口數(人) |        |        |                  |
|         |              |     |           | 合計     | 男      | 女      |                  |
| 民國102年底 | 20.6382      | 24  | 10,727    | 38,530 | 20,044 | 18,486 | 108.43           |
| 民國103年底 | 20.6382      | 24  | 10,787    | 38,200 | 19,885 | 18,315 | 108.57           |
| 民國104年底 | 20.6382      | 24  | 10,849    | 37,985 | 19,764 | 18,221 | 108.47           |
| 民國105年底 | 20.6382      | 24  | 10,933    | 37,773 | 19,588 | 18,185 | 107.72           |
| 民國106年底 | 20.6382      | 24  | 10,929    | 37,334 | 19,338 | 17,996 | 107.46           |
| 民國107年底 | 20.6382      | 24  | 10,937    | 36,962 | 19,127 | 17,835 | 107.24           |
| 民國108年底 | 20.6382      | 24  | 10,998    | 36,651 | 18,955 | 17,696 | 107.11           |
| 民國109年底 | 20.6382      | 24  | 11,085    | 36,300 | 18,761 | 17,539 | 106.97           |
| 民國110年底 | 20.6382      | 24  | 11,183    | 35,879 | 18,566 | 17,313 | 107.24           |
| 民國111年底 | 20.6382      | 24  | 11,232    | 35,464 | 18,346 | 17,118 | 107.17           |

資料來源：彰化縣統計年報。

表 3 現住人口之年齡結構

| 年底別     | 年齡分配                   |       |                          |       |                        |       |
|---------|------------------------|-------|--------------------------|-------|------------------------|-------|
|         | 幼年人口<br>(人)<br>(0~14歲) | 比率(%) | 青壯年人口<br>(人)<br>(15~64歲) | 比率(%) | 老年人口<br>(人)<br>(65歲以上) | 比率(%) |
| 民國102年底 | 5,515                  | 14.31 | 28,058                   | 72.82 | 4,957                  | 12.87 |
| 民國103年底 | 5,257                  | 13.76 | 27,876                   | 72.97 | 5,067                  | 13.26 |
| 民國104年底 | 5,032                  | 13.25 | 27,789                   | 73.16 | 5,164                  | 13.59 |
| 民國105年底 | 4,842                  | 12.82 | 27,564                   | 72.97 | 5,367                  | 14.21 |
| 民國106年底 | 4,621                  | 12.38 | 27,199                   | 72.85 | 5,514                  | 14.77 |
| 民國107年底 | 4,449                  | 12.04 | 26,837                   | 72.61 | 5,676                  | 15.36 |
| 民國108年底 | 4,347                  | 11.86 | 26,422                   | 72.09 | 5,882                  | 16.05 |
| 民國109年底 | 4,179                  | 11.51 | 26,052                   | 71.77 | 6,069                  | 16.72 |
| 民國110年底 | 4,026                  | 11.22 | 25,583                   | 71.30 | 6,270                  | 17.48 |
| 民國111年底 | 3,899                  | 10.99 | 25,140                   | 70.89 | 6,425                  | 18.12 |

資料來源：彰化縣統計年報。

表 4 15歲以上現住人口之教育程度 (1/2)

單位：人

| 年底別     | 性別 | 總計     | 識字者    |                  |     |               |       |       |     |     |    |     |  |
|---------|----|--------|--------|------------------|-----|---------------|-------|-------|-----|-----|----|-----|--|
|         |    |        | 合計     | 研究所以上<br>(含碩、博士) |     | 大學<br>(含獨立學院) |       | 專科    |     |     |    |     |  |
|         |    |        |        |                  |     |               |       | 二、三年制 |     | 五年制 |    |     |  |
|         |    |        |        | 畢業               | 肄業  | 畢業            | 肄業    | 畢業    | 肄業  | 畢業  | 肄業 | 肄業  |  |
| 民國102年底 | 合計 | 33,015 | 31,932 | 818              | 357 | 4,094         | 2,042 | 1,864 | 323 | 793 | 57 | 117 |  |
|         | 男  | 17,115 | 17,043 | 536              | 221 | 2,034         | 1,083 | 1,024 | 171 | 445 | 43 | 17  |  |
|         | 女  | 15,903 | 14,892 | 282              | 136 | 2,060         | 959   | 840   | 152 | 348 | 17 | 100 |  |
| 民國103年底 | 合計 | 32,943 | 31,927 | 878              | 352 | 4,300         | 2,111 | 1,833 | 311 | 784 | 57 | 118 |  |
|         | 男  | 17,085 | 17,019 | 566              | 214 | 2,146         | 1,122 | 1,009 | 164 | 438 | 43 | 19  |  |
|         | 女  | 15,858 | 14,908 | 312              | 138 | 2,154         | 989   | 824   | 147 | 346 | 14 | 99  |  |
| 民國104年底 | 合計 | 32,953 | 31,996 | 914              | 366 | 4,576         | 2,146 | 1,827 | 302 | 790 | 57 | 99  |  |
|         | 男  | 17,074 | 17,015 | 583              | 220 | 2,267         | 1,179 | 1,009 | 153 | 434 | 43 | 18  |  |
|         | 女  | 15,879 | 14,981 | 331              | 146 | 2,309         | 967   | 818   | 149 | 356 | 14 | 81  |  |
| 民國105年底 | 合計 | 32,931 | 32,040 | 957              | 368 | 4,826         | 2,165 | 1,817 | 307 | 780 | 56 | 113 |  |
|         | 男  | 17,003 | 16,953 | 598              | 232 | 2,388         | 1,177 | 1,009 | 154 | 430 | 42 | 19  |  |
|         | 女  | 15,928 | 15,087 | 359              | 136 | 2,438         | 988   | 808   | 153 | 350 | 14 | 94  |  |
| 民國106年底 | 合計 | 32,713 | 31,883 | 968              | 394 | 5,058         | 2,144 | 1,801 | 310 | 758 | 56 | 121 |  |
|         | 男  | 16,850 | 16,806 | 608              | 249 | 2,488         | 1,172 | 1,002 | 161 | 423 | 40 | 23  |  |
|         | 女  | 15,863 | 15,077 | 360              | 145 | 2,570         | 972   | 799   | 149 | 335 | 16 | 98  |  |
| 民國107年底 | 合計 | 32,513 | 31,757 | 1,024            | 370 | 5,264         | 2,131 | 1,773 | 308 | 750 | 52 | 129 |  |
|         | 男  | 16,755 | 16,717 | 652              | 228 | 2,575         | 1,185 | 996   | 154 | 416 | 38 | 27  |  |
|         | 女  | 15,758 | 15,040 | 372              | 142 | 2,689         | 946   | 777   | 154 | 334 | 14 | 102 |  |
| 民國108年底 | 合計 | 32,304 | 31,610 | 1,061            | 374 | 5,496         | 2,135 | 1,771 | 288 | 749 | 54 | 125 |  |
|         | 男  | 16,627 | 16,593 | 671              | 236 | 2,703         | 1,172 | 991   | 143 | 415 | 39 | 23  |  |
|         | 女  | 15,677 | 15,017 | 390              | 138 | 2,793         | 963   | 780   | 145 | 334 | 15 | 102 |  |
| 民國109年底 | 合計 | 32,121 | 31,480 | 1,089            | 381 | 5,707         | 2,092 | 1,756 | 283 | 739 | 52 | 135 |  |
|         | 男  | 16,527 | 16,498 | 682              | 234 | 2,821         | 1,156 | 989   | 144 | 407 | 36 | 26  |  |
|         | 女  | 15,594 | 14,982 | 407              | 147 | 2,886         | 936   | 767   | 139 | 332 | 16 | 109 |  |
| 民國110年底 | 合計 | 31,853 | 31,264 | 1,100            | 400 | 5,848         | 2,101 | 1,735 | 267 | 732 | 52 | 137 |  |
|         | 男  | 16,416 | 16,389 | 690              | 248 | 2,899         | 1,152 | 971   | 140 | 399 | 37 | 25  |  |
|         | 女  | 15,437 | 14,875 | 410              | 152 | 2,949         | 949   | 764   | 127 | 333 | 15 | 112 |  |
| 民國111年底 | 合計 | 31,565 | 31,021 | 1,124            | 434 | 5,987         | 2,044 | 1,693 | 268 | 720 | 54 | 133 |  |
|         | 男  | 16,283 | 16,259 | 698              | 273 | 2,973         | 1,122 | 954   | 139 | 399 | 39 | 29  |  |
|         | 女  | 15,282 | 14,762 | 426              | 161 | 3,014         | 922   | 739   | 129 | 321 | 15 | 104 |  |

資料來源：彰化縣統計年報。



表 4 15歲以上現住人口之教育程度 (2/2)

單位：人

| 年底別     | 性別 | 識字者   |     |       |       |       |     |    |    |       |     | 不識字者 |       |
|---------|----|-------|-----|-------|-------|-------|-----|----|----|-------|-----|------|-------|
|         |    | 高中    |     | 高職    |       | 國(初)中 |     | 初職 |    | 小學    |     |      | 自修    |
|         |    | 畢業    | 肄業  | 畢業    | 肄業    | 畢業    | 肄業  | 畢業 | 肄業 | 畢業    | 肄業  |      |       |
| 民國102年底 | 合計 | 1,163 | 782 | 6,549 | 1,764 | 4,092 | 523 | 62 | 17 | 5,805 | 623 | 87   | 1,083 |
|         | 男  | 603   | 416 | 3,693 | 1,109 | 2,343 | 305 | 44 | 14 | 2,703 | 222 | 17   | 72    |
|         | 女  | 560   | 366 | 2,856 | 655   | 1,749 | 218 | 18 | 3  | 3,102 | 401 | 70   | 1,011 |
| 民國103年底 | 合計 | 1,163 | 765 | 6,531 | 1,702 | 4,054 | 547 | 58 | 17 | 5,665 | 596 | 85   | 1,016 |
|         | 男  | 605   | 407 | 3,715 | 1,065 | 2,309 | 311 | 41 | 14 | 2,605 | 210 | 16   | 66    |
|         | 女  | 558   | 358 | 2,816 | 637   | 1,745 | 236 | 17 | 3  | 3,060 | 386 | 69   | 950   |
| 民國104年底 | 合計 | 1,157 | 769 | 6,557 | 1,619 | 4,035 | 566 | 56 | 17 | 5,485 | 579 | 79   | 957   |
|         | 男  | 592   | 404 | 3,715 | 1,016 | 2,296 | 323 | 39 | 14 | 2,493 | 204 | 13   | 59    |
|         | 女  | 565   | 365 | 2,842 | 603   | 1,739 | 243 | 17 | 3  | 2,992 | 375 | 66   | 898   |
| 民國105年底 | 合計 | 1,145 | 754 | 6,574 | 1,636 | 3,997 | 516 | 54 | 17 | 5,328 | 558 | 72   | 891   |
|         | 男  | 576   | 385 | 3,734 | 1,018 | 2,259 | 292 | 37 | 14 | 2,386 | 191 | 12   | 50    |
|         | 女  | 569   | 369 | 2,840 | 618   | 1,738 | 224 | 17 | 3  | 2,942 | 367 | 60   | 841   |
| 民國106年底 | 合計 | 1,125 | 714 | 6,544 | 1,633 | 3,947 | 516 | 54 | 18 | 5,126 | 528 | 68   | 830   |
|         | 男  | 560   | 367 | 3,709 | 1,016 | 2,222 | 288 | 36 | 14 | 2,247 | 170 | 11   | 44    |
|         | 女  | 565   | 347 | 2,835 | 617   | 1,725 | 228 | 18 | 4  | 2,879 | 358 | 57   | 786   |
| 民國107年底 | 合計 | 1,124 | 684 | 6,526 | 1,598 | 3,919 | 501 | 47 | 18 | 4,980 | 498 | 61   | 756   |
|         | 男  | 554   | 354 | 3,706 | 988   | 2,197 | 283 | 32 | 14 | 2,153 | 156 | 9    | 38    |
|         | 女  | 570   | 330 | 2,820 | 610   | 1,722 | 218 | 15 | 4  | 2,827 | 342 | 52   | 718   |
| 民國108年底 | 合計 | 1,112 | 631 | 6,518 | 1,563 | 3,852 | 459 | 46 | 17 | 4,824 | 477 | 58   | 694   |
|         | 男  | 544   | 326 | 3,698 | 967   | 2,157 | 246 | 32 | 14 | 2,059 | 150 | 7    | 34    |
|         | 女  | 568   | 305 | 2,820 | 596   | 1,695 | 213 | 14 | 3  | 2,765 | 327 | 51   | 660   |
| 民國109年底 | 合計 | 1,098 | 607 | 6,529 | 1,531 | 3,807 | 464 | 44 | 16 | 4,647 | 450 | 53   | 641   |
|         | 男  | 536   | 312 | 3,693 | 943   | 2,123 | 254 | 31 | 13 | 1,957 | 135 | 6    | 29    |
|         | 女  | 562   | 295 | 2,836 | 588   | 1,684 | 210 | 13 | 3  | 2,690 | 315 | 47   | 612   |
| 民國110年底 | 合計 | 1,085 | 577 | 6,513 | 1,519 | 3,762 | 420 | 44 | 17 | 4,473 | 431 | 51   | 589   |
|         | 男  | 535   | 301 | 3,679 | 948   | 2,098 | 237 | 31 | 14 | 1,845 | 135 | 5    | 27    |
|         | 女  | 550   | 276 | 2,834 | 571   | 1,664 | 183 | 13 | 3  | 2,628 | 296 | 46   | 562   |
| 民國111年底 | 合計 | 1,065 | 571 | 6,487 | 1,489 | 3,726 | 430 | 42 | 16 | 4,292 | 399 | 47   | 544   |
|         | 男  | 530   | 305 | 3,649 | 933   | 2,069 | 238 | 29 | 13 | 1,741 | 121 | 5    | 24    |
|         | 女  | 535   | 266 | 2,838 | 556   | 1,657 | 192 | 13 | 3  | 2,551 | 278 | 42   | 520   |

資料來源：彰化縣統計年報。

表 5 永靖鄉公所行政組織系統

民國 111 年 12 月底

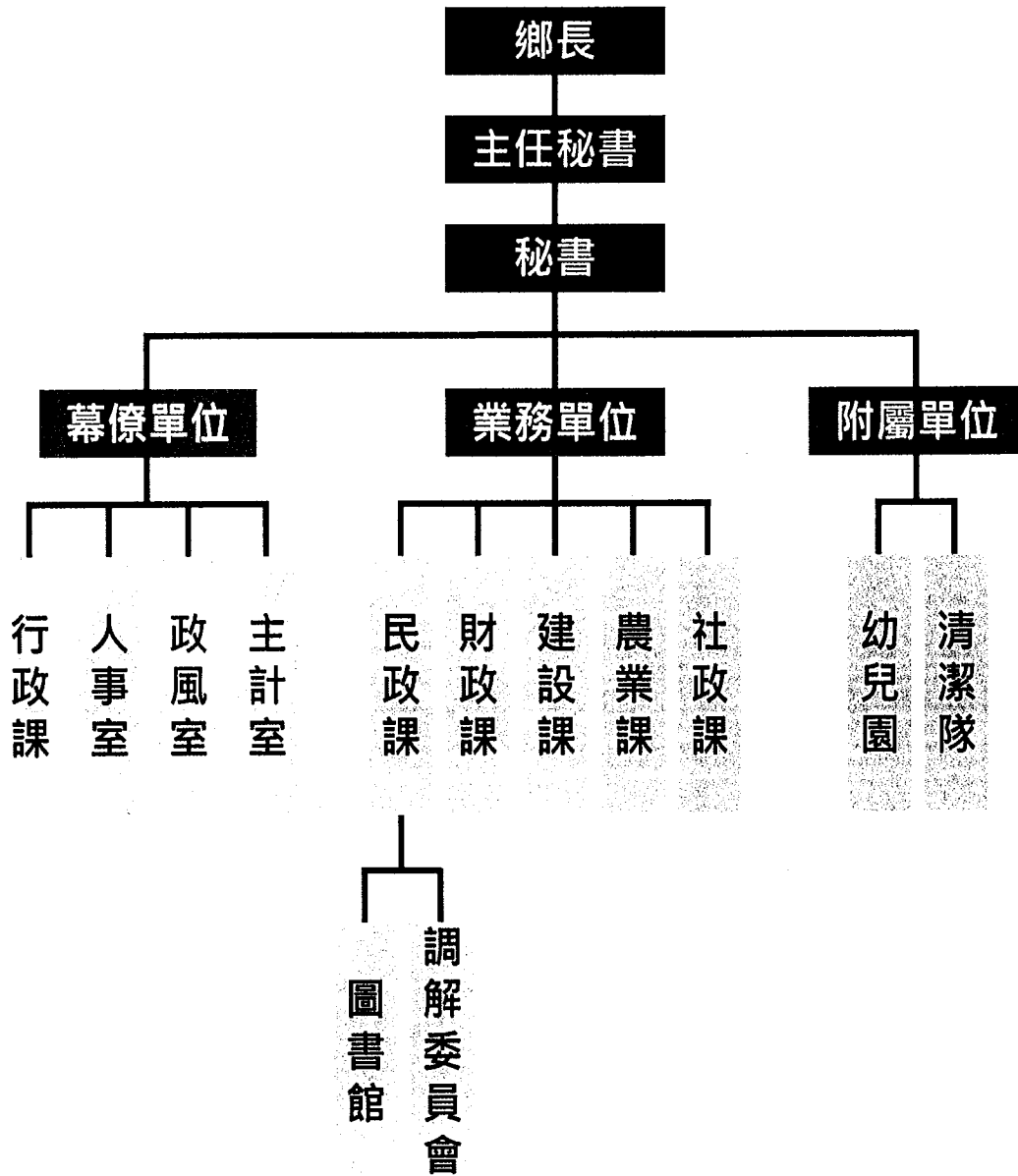

資料來源：人事室

表 6 員工總人數

單位：人

| 年底別及機關類別 | 總計  | 民意代表 | 正式職員 | 臨時人員 | 約僱人員 | 技 工<br>(含駕駛) | 工友 | 清潔隊員 |
|----------|-----|------|------|------|------|--------------|----|------|
| 民國102年底  | 124 | 11   | 46   | 32   | 2    | 11           | 3  | 19   |
| 民國103年底  | 124 | 11   | 48   | 30   | 2    | 11           | 3  | 19   |
| 民國104年底  | 127 | 11   | 49   | 33   | 1    | 11           | 3  | 19   |
| 民國105年底  | 133 | 11   | 52   | 34   | 2    | 11           | 3  | 20   |
| 民國106年底  | 137 | 11   | 57   | 33   | 2    | 10           | 3  | 21   |
| 民國107年底  | 134 | 11   | 52   | 35   | 2    | 9            | 3  | 22   |
| 民國108年底  | 141 | 11   | 54   | 37   | 2    | 9            | 3  | 25   |
| 民國109年底  | 139 | 9    | 51   | 39   | 2    | 10           | 3  | 25   |
| 民國110年底  | 142 | 8    | 55   | 39   | 2    | 2            | 3  | 33   |
| 民國111年底  | 143 | 8    | 55   | 40   | 2    | 2            | 3  | 33   |
| 鄉民代表會    | 13  | 8    | 3    | -    | -    | 1            | 1  | -    |
| 鄉公所      | 72  | -    | 49   | 18   | 2    | 1            | 2  | -    |
| 清潔隊      | 38  | -    | 1    | 4    | -    | -            | -  | 33   |
| 幼兒園      | 19  | -    | 2    | 17   | -    | -            | -  | -    |
| 圖書館      | 1   | -    | -    | 1    | -    | -            | -  | -    |

資料來源：人事室

表 7 鄉民代表選舉概況

| 屆別    | 投票日期 |    |    | 選舉人數<br>(人) | 候選人數<br>(人) |    |   | 投票數<br>(票) |        |     | 當選人數<br>(人) |   |   | 投票數<br>對選舉<br>人數比<br>率<br>(%) | 當選人<br>數對候<br>選人數<br>比率<br>(%) |
|-------|------|----|----|-------------|-------------|----|---|------------|--------|-----|-------------|---|---|-------------------------------|--------------------------------|
|       | 年    | 月  | 日  |             | 計           | 男  | 女 | 計          | 有效     | 無效  | 計           | 男 | 女 |                               |                                |
| 第十六屆  | 87   | 6  | 13 | 26,559      | 17          | 14 | 3 | 21,894     | 21,349 | 545 | 11          | 8 | 3 | 82.44                         | 64.71                          |
| 第十七屆  | 91   | 6  | 8  | 28,284      | 22          | 18 | 4 | 22,349     | 21,805 | 544 | 11          | 7 | 4 | 79.02                         | 50.00                          |
| 第十八屆  | 95   | 6  | 10 | 29,404      | 18          | 13 | 5 | 20,773     | 20,140 | 633 | 11          | 6 | 5 | 70.65                         | 61.11                          |
| 第十九屆  | 99   | 6  | 12 | 30,089      | 19          | 15 | 4 | 20,808     | 19,980 | 828 | 11          | 9 | 2 | 69.15                         | 57.89                          |
| 第二十屆  | 103  | 11 | 29 | 30,225      | 18          | 15 | 3 | 22,427     | 21,597 | 830 | 11          | 9 | 2 | 74.20                         | 61.11                          |
| 第二十一屆 | 107  | 11 | 24 | 30,164      | 21          | 16 | 5 | 22,188     | 21,321 | 867 | 11          | 8 | 3 | 73.56                         | 52.38                          |
| 第二十二屆 | 111  | 11 | 26 | 29,630      | 25          | 20 | 5 | 20,193     | 19,461 | 732 | 11          | 8 | 3 | 68.15                         | 44.00                          |

資料來源：彰化縣統計年報。

表 8 鄉長選舉概況

| 屆別   | 投票日期 |    |    | 選舉人數<br>(人) | 候選人數<br>(人) |   |   | 投票數<br>(票) |        |     | 投票數<br>對選舉<br>人數<br>比率<br>(%) | 當選人<br>數對候<br>選人數<br>比率<br>(%) |
|------|------|----|----|-------------|-------------|---|---|------------|--------|-----|-------------------------------|--------------------------------|
|      | 年    | 月  | 日  |             | 計           | 男 | 女 | 計          | 有效     | 無效  |                               |                                |
| 第十三屆 | 87   | 1  | 24 | 26,476      | 4           | 4 | - | 20,809     | 20,327 | 482 | 79.70                         | 25.00                          |
| 第十四屆 | 91   | 1  | 26 | 28,198      | 3           | 3 | - | 20,231     | 19,604 | 627 | 71.75                         | 33.33                          |
| 第十五屆 | 94   | 12 | 3  | 29,316      | 2           | 2 | - | 21,144     | 20,180 | 964 | 72.13                         | 50.00                          |
| 第十六屆 | 98   | 12 | 5  | 30,059      | 2           | 2 | - | 19,808     | 18,845 | 963 | 65.90                         | 50.00                          |
| 第十七屆 | 104  | 3  | 28 | 30,181      | 3           | 3 | - | 13,112     | 12,987 | 125 | 43.44                         | 33.33                          |
| 第十八屆 | 107  | 11 | 24 | 30,172      | 3           | 3 | - | 22,192     | 21,302 | 890 | 73.55                         | 33.33                          |
| 第十九屆 | 111  | 11 | 26 | 29,645      | 4           | 3 | 1 | 20,203     | 19,633 | 570 | 68.15                         | 25.00                          |

資料來源：彰化縣統計年報。

表 9 農產品收穫面積及生產量

單位：公頃、公噸

| 年別     | 稻米     |          | 雜糧   |       | 特用作物 |       | 蔬菜    |          | 果品    |          |
|--------|--------|----------|------|-------|------|-------|-------|----------|-------|----------|
|        | 收穫面積   | 產量       | 收穫面積 | 產量    | 收穫面積 | 產量    | 收穫面積  | 產量       | 收穫面積  | 產量       |
| 民國102年 | 463.33 | 2,625.62 | 2.85 | 23.06 | -    | -     | 81.36 | 2,783.12 | 52.31 | 2,323.44 |
| 民國103年 | 432.18 | 2,420.93 | 3.16 | 44.49 | -    | -     | 80.82 | 2,928.48 | 74.59 | 2,137.59 |
| 民國104年 | 445.52 | 2,407.06 | 3.26 | 52.61 | 0.31 | 21.70 | 69.26 | 2,416.48 | 75.72 | 2,271.23 |
| 民國105年 | 458.28 | 2,320.00 | 3.31 | 45.97 | 0.34 | 23.80 | 60.24 | 1,991.15 | 77.01 | 2,245.87 |
| 民國106年 | 446.32 | 2,524.60 | 3.03 | 35.21 | 0.54 | 40.50 | 60.76 | 1,838.39 | 78.14 | 1,861.09 |
| 民國107年 | 427.45 | 2,716.53 | 3.26 | 24.45 | 0.40 | 30.00 | 60.34 | 1,991.65 | 76.94 | 2,214.49 |
| 民國108年 | 436.99 | 2,601.67 | 2.63 | 19.73 | 0.20 | 15.00 | 64.43 | 2,051.34 | 73.86 | 1,953.54 |
| 民國109年 | 407.44 | 2,397.35 | 2.89 | 21.40 | 0.35 | 26.25 | 74.80 | 2,435.72 | 74.49 | 1,861.25 |
| 民國110年 | 417.34 | 2,448.74 | 3.60 | 30.93 | 0.35 | 26.25 | 85.83 | 2,878.08 | 72.94 | 1,821.81 |
| 民國111年 | 413.27 | 2,504.97 | 4.00 | 29.82 | 0.35 | 26.25 | 91.28 | 3,055.85 | 72.47 | 1,810.53 |

備註：1. 雜糧包含甘藷、硬質玉米、蜀黍(高粱)、食用玉米、小麥及落花生。  
 2. 特用作物包含茶葉、茉莉、製糖甘蔗、生食甘蔗及油菜子(製油用)。  
 3. 蔬菜包含竹筍、蘆筍、甘藍、花椰菜(含青花菜)、西瓜、蘿蔔、胡蘿蔔及豌豆(荷蘭豆)。  
 4. 果品包含香蕉、鳳梨、柳橙、龍眼、荔枝、蕃石榴及葡萄。

表 10 現有家畜數量

單位：頭

| 年底別     | 總計     | 豬      | 牛 |    | 羊     | 其他 |
|---------|--------|--------|---|----|-------|----|
|         |        |        |   | 乳牛 |       |    |
| 民國102年底 | 30,770 | 29,936 | - | -  | 834   | -  |
| 民國103年底 | 31,607 | 30,829 | - | -  | 778   | -  |
| 民國104年底 | 30,402 | 29,405 | - | -  | 997   | -  |
| 民國105年底 | 25,471 | 24,385 | - | -  | 1,086 | -  |
| 民國106年底 | 27,260 | 26,122 | - | -  | 1,133 | 5  |
| 民國107年底 | 26,560 | 25,594 | - | -  | 966   | -  |
| 民國108年底 | 25,853 | 25,117 | - | -  | 734   | 2  |
| 民國109年底 | 22,471 | 21,997 | - | -  | 472   | 2  |
| 民國110年底 | 23,396 | 22,710 | - | -  | 684   | 2  |
| 民國111年底 | 22,762 | 21,967 | - | -  | 793   | 2  |

備註：其他包含馬、鹿及兔。

表 11 現有家禽數量

單位：千隻

| 年底別       | 總計     | 雞      | 鴨 | 鵝    | 火雞   |
|-----------|--------|--------|---|------|------|
| 民國 102 年底 | 154.80 | 153.40 | - | 1.40 | -    |
| 民國 103 年底 | 171.00 | 170.50 | - | 0.50 | -    |
| 民國 104 年底 | 156.50 | 155.00 | - | 1.50 | -    |
| 民國 105 年底 | 154.10 | 151.10 | - | 3.00 | -    |
| 民國 106 年底 | 152.00 | 148.00 | - | 4.00 | -    |
| 民國 107 年底 | 161.75 | 159.75 | - | 2.00 | -    |
| 民國 108 年底 | 163.40 | 161.60 | - | 1.30 | 0.50 |
| 民國 109 年底 | 172.80 | 169.80 | - | 2.50 | 0.50 |
| 民國 110 年底 | 163.60 | 160.60 | - | 2.50 | 0.50 |
| 民國 111 年底 | 160.00 | 157.00 | - | 2.50 | 0.50 |

資料來源：彰化縣統計年報。



表 12 營運中工廠家數 (1/3)

單位：家

| 年底別     | 總計  | 食品及飼品製造業 | 飲料及菸草製造業 | 紡織業 | 成衣及服飾品製造業 | 皮革、毛皮及其製品製造業 | 木竹製品製造業 | 紙漿、紙及紙製品製造業 | 印刷及資料儲存媒體複製業 |
|---------|-----|----------|----------|-----|-----------|--------------|---------|-------------|--------------|
| 民國101年底 | 134 | 13       | -        | 9   | 6         | 7            | -       | 2           | 3            |
| 民國102年底 | 146 | 10       | -        | 8   | 7         | 7            | -       | 2           | 3            |
| 民國103年底 | 142 | 9        | -        | 8   | 7         | 6            | -       | 2           | 3            |
| 民國104年底 | 150 | 8        | -        | 9   | 8         | 6            | -       | 3           | 3            |
| 民國105年底 | ... | ...      | ...      | ... | ...       | ...          | ...     | ...         | ...          |
| 民國106年底 | 167 | 7        | -        | 10  | 9         | 6            | -       | 3           | 3            |
| 民國107年底 | 170 | 7        | -        | 10  | 9         | 6            | -       | 3           | 2            |
| 民國108年底 | 182 | 8        | -        | 10  | 9         | 6            | -       | 3           | 2            |
| 民國109年底 | 176 | 8        | -        | 9   | 8         | 7            | -       | 3           | 3            |
| 民國110年底 | ... | ...      | ...      | ... | ...       | ...          | ...     | ...         | ...          |

資料來源：彰化縣統計年報。

備註：1. 配合中央資料發布情形，本表研編年度為101至110年。

2. 105及110年因行政院主計總處辦理工業及服務業普查，「工廠校正及營運調查」暫停，故無該年統計資料。

表 12 營運中工廠家數 (2/3)

單位：家

| 年底別     | 石油及<br>煤製品<br>製造業 | 化學材料<br>及肥料製<br>造業 | 其他化學<br>製品製造<br>業 | 藥品及醫<br>用化學製<br>品製造業 | 橡膠製品<br>製造業 | 塑膠製品<br>製造業 | 非金屬礦<br>物製品製<br>造業 | 基本金屬<br>製造業 | 金屬製品<br>製造業 |
|---------|-------------------|--------------------|-------------------|----------------------|-------------|-------------|--------------------|-------------|-------------|
| 民國101年底 | -                 | 1                  | 1                 | 2                    | 6           | 11          | 1                  | 1           | 25          |
| 民國102年底 | -                 | -                  | 1                 | 2                    | 8           | 9           | 2                  | -           | 34          |
| 民國103年底 | -                 | -                  | 1                 | 2                    | 7           | 9           | 3                  | -           | 33          |
| 民國104年底 | -                 | -                  | 1                 | 1                    | 6           | 11          | 3                  | -           | 37          |
| 民國105年底 | ...               | ...                | ...               | ...                  | ...         | ...         | ...                | ...         | ...         |
| 民國106年底 | -                 | -                  | 2                 | 1                    | 6           | 12          | 3                  | -           | 49          |
| 民國107年底 | -                 | -                  | 2                 | 1                    | 6           | 11          | 3                  | -           | 55          |
| 民國108年底 | -                 | -                  | 2                 | 1                    | 6           | 11          | 5                  | -           | 64          |
| 民國109年底 | -                 | -                  | 2                 | 1                    | 6           | 11          | 4                  | -           | 61          |
| 民國110年底 | ...               | ...                | ...               | ...                  | ...         | ...         | ...                | ...         | ...         |

表 12 營運中工廠家數 (3/3)

單位：家

| 年底別     | 電子零組件製造業 | 電腦、電子產品及光學製品製造業 | 電力設備及配備製造業 | 機械設備製造業 | 汽車及其零件製造業 | 其他運輸工具及其零件製造業 | 家具製造業 | 其他製造業 | 產業用機械設備維修及安裝業 | 非製造業 |
|---------|----------|-----------------|------------|---------|-----------|---------------|-------|-------|---------------|------|
| 民國101年底 | 1        | -               | 1          | 27      | 6         | 5             | 2     | 4     | -             | -    |
| 民國102年底 | 1        | -               | 1          | 32      | 9         | 5             | 1     | 4     | -             | -    |
| 民國103年底 | 1        | -               | 1          | 30      | 8         | 6             | 2     | 4     | -             | -    |
| 民國104年底 | 1        | -               | 1          | 29      | 10        | 6             | 3     | 4     | -             | -    |
| 民國105年底 | ...      | ...             | ...        | ...     | ...       | ...           | ...   | ...   | ...           | ...  |
| 民國106年底 | 1        | -               | 1          | 31      | 10        | 6             | 3     | 4     | -             | -    |
| 民國107年底 | 1        | -               | 1          | 29      | 10        | 6             | 4     | 4     | -             | -    |
| 民國108年底 | 1        | -               | 1          | 29      | 10        | 6             | 4     | 4     | -             | -    |
| 民國109年底 | 1        | -               | 1          | 27      | 8         | 6             | 6     | 4     | -             | -    |
| 民國110年底 | ...      | ...             | ...        | ...     | ...       | ...           | ...   | ...   | ...           | ...  |

表 13 自來水供水普及率

| 年底別     | 人數(人)         |        |               | 供水普及率<br>B/A × 100<br>(%) |
|---------|---------------|--------|---------------|---------------------------|
|         | 行政區域人數<br>(A) | 供水區域人數 | 實際供水人數<br>(B) |                           |
| 民國102年底 | 38,530        | 38,530 | 34,683        | 90.02                     |
| 民國103年底 | 38,200        | 38,200 | 34,500        | 90.31                     |
| 民國104年底 | 37,985        | 37,985 | 34,519        | 90.88                     |
| 民國105年底 | 37,773        | 37,773 | 34,288        | 90.77                     |
| 民國106年底 | 37,334        | 37,334 | 34,174        | 91.54                     |
| 民國107年底 | 36,962        | 36,962 | 34,160        | 92.42                     |
| 民國108年底 | 36,651        | 36,651 | 33,912        | 92.53                     |
| 民國109年底 | 36,300        | 36,300 | 33,686        | 92.80                     |
| 民國110年底 | 35,879        | 35,879 | 33,367        | 93.00                     |
| 民國111年底 | 35,464        | 35,464 | 33,144        | 93.46                     |

資料來源：彰化縣統計年報。

表 14 歲入預決算—按來源別分 (1/4)

(1)預算

單位：新臺幣元

| 年度別       | 總計          | 稅課收入        | 工程受益費<br>收 入 | 罰款及賠償<br>收 入 | 規費收入       |
|-----------|-------------|-------------|--------------|--------------|------------|
| 民國 102 年度 | 301,167,000 | 158,301,000 | -            | 150,000      | 12,760,000 |
| 民國 103 年度 | 224,421,000 | 153,011,000 | -            | 150,000      | 12,574,000 |
| 民國 104 年度 | 194,805,000 | 154,051,000 | -            | 150,000      | 10,574,000 |
| 民國 105 年度 | 204,103,000 | 164,302,000 | -            | 150,000      | 10,559,000 |
| 民國 106 年度 | 223,102,000 | 167,860,000 | -            | 200,000      | 10,574,000 |
| 民國 107 年度 | 252,890,000 | 195,859,000 | -            | 200,000      | 9,845,000  |
| 民國 108 年度 | 271,471,000 | 195,880,000 | -            | 200,000      | 7,845,000  |
| 民國 109 年度 | 302,042,000 | 208,993,000 | -            | 200,000      | 7,525,000  |
| 民國 110 年度 | 248,691,000 | 210,682,000 | -            | 400,000      | 7,310,000  |
| 民國 111 年度 | 284,920,000 | 220,687,000 | -            | 200,000      | 7,505,000  |

資料來源：本公所總決算。

備註：預算數含追加減。

表 14 歲入預決算—按來源別分 (2/4)

(1)預算

單位：新臺幣元

| 年度別     | 財產收入      | 營業盈餘及<br>事業收入 | 補助及協助<br>收 入 | 捐獻及贈與<br>收 入 | 其他收入      |
|---------|-----------|---------------|--------------|--------------|-----------|
| 民國102年度 | 2,700,000 | -             | 125,756,000  | -            | 1,500,000 |
| 民國103年度 | 2,700,000 | -             | 50,666,000   | 120,000      | 5,200,000 |
| 民國104年度 | 2,700,000 | -             | 23,710,000   | 120,000      | 3,500,000 |
| 民國105年度 | 2,700,000 | -             | 22,772,000   | 120,000      | 3,500,000 |
| 民國106年度 | 2,700,000 | -             | 37,648,000   | 80,000       | 4,040,000 |
| 民國107年度 | 2,414,000 | -             | 38,062,000   | 80,000       | 6,430,000 |
| 民國108年度 | 2,414,000 | -             | 59,908,000   | 200,000      | 5,024,000 |
| 民國109年度 | 2,200,000 | -             | 78,134,000   | 250,000      | 4,740,000 |
| 民國110年度 | 2,700,000 | -             | 22,433,000   | 250,000      | 4,916,000 |
| 民國111年度 | 2,800,000 | -             | 49,068,000   | 400,000      | 4,260,000 |

表 14 歲入預決算—按來源別分 (3/4)

(2)決算

單位：新臺幣元

| 年度別       | 總計          | 稅課收入        | 工程受益費<br>收 入 | 罰款及賠償<br>收 入 | 規費收入       |
|-----------|-------------|-------------|--------------|--------------|------------|
| 民國 102 年度 | 297,938,416 | 170,266,931 | -            | 241,023      | 12,771,000 |
| 民國 103 年度 | 219,971,609 | 152,290,556 | -            | 193,278      | 12,682,636 |
| 民國 104 年度 | 198,519,657 | 158,182,002 | -            | 366,634      | 9,518,714  |
| 民國 105 年度 | 215,073,867 | 172,385,535 | -            | 226,641      | 10,397,550 |
| 民國 106 年度 | 241,907,677 | 186,447,646 | -            | 520,643      | 11,415,779 |
| 民國 107 年度 | 259,594,798 | 204,841,069 | -            | 426,881      | 8,578,950  |
| 民國 108 年度 | 285,398,082 | 221,319,329 | -            | 373,630      | 8,396,122  |
| 民國 109 年度 | 282,899,713 | 216,713,555 | -            | 172,279      | 8,220,234  |
| 民國 110 年度 | 258,481,278 | 222,425,316 | -            | 217,668      | 7,138,478  |
| 民國 111 年度 | 315,759,106 | 254,559,384 | -            | 171,872      | 8,187,494  |

表 14 歲入預決算—按來源別分 (4/4)

(2)決算

單位：新臺幣元

| 年度別       | 財產收入      | 營業盈餘及<br>事業收入 | 補助及協助<br>收 入 | 捐獻及贈與<br>收 入 | 其他收入      |
|-----------|-----------|---------------|--------------|--------------|-----------|
| 民國 102 年度 | 4,008,811 | -             | 108,693,966  | -            | 1,956,685 |
| 民國 103 年度 | 3,260,304 | -             | 45,759,624   | 143,600      | 5,641,611 |
| 民國 104 年度 | 3,036,112 | -             | 22,143,998   | 23,400       | 5,248,797 |
| 民國 105 年度 | 4,810,488 | -             | 22,078,344   | 28,800       | 5,146,509 |
| 民國 106 年度 | 3,375,701 | -             | 34,539,047   | 397,800      | 5,211,061 |
| 民國 107 年度 | 3,282,382 | -             | 35,030,928   | 296,400      | 7,138,188 |
| 民國 108 年度 | 5,247,282 | -             | 43,761,254   | 391,800      | 5,908,665 |
| 民國 109 年度 | 5,480,958 | -             | 45,974,566   | 424,200      | 5,913,921 |
| 民國 110 年度 | 4,101,370 | -             | 17,839,884   | 702,200      | 6,056,362 |
| 民國 111 年度 | 5,790,679 | -             | 40,762,139   | 352,200      | 5,935,338 |



表 15 歲出預決算—按政事別分 (1/4)

(1)預算

單位：新臺幣元

| 年度別     | 總計          | 一般政務支出      | 教育科學文化<br>支 出 | 經濟發展支出      | 社會福利支出     |
|---------|-------------|-------------|---------------|-------------|------------|
| 民國102年度 | 359,985,000 | 96,169,000  | 23,469,740    | 154,260,000 | 28,127,000 |
| 民國103年度 | 291,031,000 | 118,250,000 | 20,756,400    | 78,263,300  | 14,118,000 |
| 民國104年度 | 231,413,000 | 103,756,066 | 20,710,000    | 36,910,800  | 12,478,000 |
| 民國105年度 | 266,627,000 | 101,679,000 | 23,240,000    | 54,425,000  | 26,342,000 |
| 民國106年度 | 280,865,000 | 113,835,178 | 27,001,000    | 60,775,000  | 16,188,000 |
| 民國107年度 | 303,444,000 | 108,628,000 | 17,282,000    | 87,186,000  | 18,124,000 |
| 民國108年度 | 354,874,000 | 115,365,000 | 19,385,000    | 135,724,000 | 14,110,000 |
| 民國109年度 | 331,444,000 | 115,765,000 | 18,139,000    | 88,930,000  | 14,942,000 |
| 民國110年度 | 298,520,000 | 122,205,000 | 21,837,000    | 38,954,000  | 14,791,000 |
| 民國111年度 | 332,024,000 | 147,112,000 | 22,204,000    | 64,034,000  | 21,334,000 |

資料來源：本公所總決算。

備 註：預算數含追加減。

表 15 歲出預決算—按政事別分 (2/4)

(1)預算

單位：新臺幣元

| 年度別     | 社區發展及<br>環境保護支<br>出 | 退休撫卹<br>支 出 | 警政支出 | 債務支出 | 協助及補助<br>支 出 | 其他支出      |
|---------|---------------------|-------------|------|------|--------------|-----------|
| 民國102年度 | 30,213,500          | 20,586,000  | -    | -    | -            | 7,159,760 |
| 民國103年度 | 33,476,600          | 19,786,000  | -    | -    | -            | 6,380,700 |
| 民國104年度 | 32,042,000          | 19,786,000  | -    | -    | -            | 5,730,134 |
| 民國105年度 | 34,911,000          | 19,993,000  | -    | -    | -            | 6,037,000 |
| 民國106年度 | 36,120,000          | 21,139,000  | -    | -    | -            | 5,806,822 |
| 民國107年度 | 42,040,000          | 22,939,000  | -    | -    | -            | 7,245,000 |
| 民國108年度 | 40,502,000          | 22,339,000  | -    | -    | -            | 7,449,000 |
| 民國109年度 | 64,109,000          | 22,339,000  | -    | -    | -            | 7,220,000 |
| 民國110年度 | 71,484,000          | 22,339,000  | -    | -    | -            | 6,910,000 |
| 民國111年度 | 48,780,000          | 21,339,000  | -    | -    | -            | 7,221,000 |

表 15 歲出預決算—按政事別分 (3/4)

(2)決算

單位：新臺幣元

| 年度別     | 總計          | 一般政務支出      | 教育科學文化<br>支 出 | 經濟發展支出      | 社會福利支出     |
|---------|-------------|-------------|---------------|-------------|------------|
| 民國102年度 | 291,796,836 | 78,977,329  | 16,594,430    | 127,983,287 | 22,702,703 |
| 民國103年度 | 227,580,005 | 95,670,632  | 14,110,951    | 58,552,922  | 9,791,651  |
| 民國104年度 | 187,361,040 | 84,253,294  | 14,573,409    | 31,964,309  | 9,251,228  |
| 民國105年度 | 214,530,135 | 84,800,108  | 16,708,784    | 43,333,894  | 18,867,421 |
| 民國106年度 | 227,048,078 | 97,287,413  | 20,312,568    | 47,379,267  | 11,978,220 |
| 民國107年度 | 245,618,548 | 93,493,126  | 11,974,592    | 73,535,916  | 13,796,981 |
| 民國108年度 | 240,772,445 | 97,465,347  | 13,048,112    | 68,638,245  | 9,511,644  |
| 民國109年度 | 214,434,420 | 97,185,268  | 13,288,484    | 40,285,941  | 10,978,565 |
| 民國110年度 | 232,759,750 | 103,759,289 | 13,824,013    | 27,267,894  | 9,912,590  |
| 民國111年度 | 271,472,016 | 127,387,392 | 17,130,746    | 51,554,950  | 18,853,786 |

表 15 歲出預決算—按政事別分 (4/4)

(2)決算

單位：新臺幣元

| 年度別     | 社區發展及<br>環境保護支<br>出 | 退休撫卹<br>支出 | 警政支出 | 債務支出 | 協助及補助<br>支出 | 其他支出      |
|---------|---------------------|------------|------|------|-------------|-----------|
| 民國102年度 | 27,851,997          | 15,658,765 | -    | -    | -           | 2,028,325 |
| 民國103年度 | 30,299,382          | 17,437,867 | -    | -    | -           | 1,716,600 |
| 民國104年度 | 28,582,609          | 16,736,836 | -    | -    | -           | 1,999,355 |
| 民國105年度 | 31,348,100          | 17,081,522 | -    | -    | -           | 2,390,306 |
| 民國106年度 | 30,689,447          | 17,902,916 | -    | -    | -           | 1,498,247 |
| 民國107年度 | 34,217,768          | 17,139,446 | -    | -    | -           | 1,460,719 |
| 民國108年度 | 33,393,529          | 17,370,243 | -    | -    | -           | 1,345,325 |
| 民國109年度 | 36,317,845          | 15,284,487 | -    | -    | -           | 1,093,830 |
| 民國110年度 | 62,536,398          | 14,414,681 | -    | -    | -           | 1,044,885 |
| 民國111年度 | 41,249,376          | 14,119,866 | -    | -    | -           | 1,175,900 |

表 16 境內國民中學概況 (1/2)

| 學年度      | 校數<br>(所) | 教師數 (人) |    |    | 職員數 (人) |   |    | 班級數 (班) |     |     |     |
|----------|-----------|---------|----|----|---------|---|----|---------|-----|-----|-----|
|          |           | 合計      | 男  | 女  | 合計      | 男 | 女  | 合計      | 七年級 | 八年級 | 九年級 |
| 民國102學年度 | 1         | 96      | 39 | 57 | 13      | 2 | 11 | 45      | 16  | 15  | 14  |
| 民國103學年度 | 1         | 98      | 39 | 59 | 13      | 3 | 10 | 45      | 14  | 16  | 15  |
| 民國104學年度 | 1         | 97      | 40 | 57 | 13      | 3 | 10 | 44      | 14  | 14  | 16  |
| 民國105學年度 | 1         | 92      | 43 | 49 | 13      | 3 | 10 | 41      | 13  | 14  | 14  |
| 民國106學年度 | 1         | 88      | 43 | 45 | 12      | 3 | 9  | 40      | 13  | 13  | 14  |
| 民國107學年度 | 1         | 86      | 40 | 46 | 13      | 3 | 10 | 39      | 13  | 13  | 13  |
| 民國108學年度 | 1         | 83      | 38 | 45 | 10      | 2 | 8  | 36      | 10  | 13  | 13  |
| 民國109學年度 | 1         | 80      | 36 | 44 | 10      | 2 | 8  | 34      | 11  | 10  | 13  |
| 民國110學年度 | 1         | 78      | 35 | 43 | 10      | 2 | 8  | 32      | 11  | 11  | 10  |
| 民國111學年度 | 1         | 78      | 33 | 45 | 10      | 2 | 8  | 32      | 10  | 11  | 11  |

資料來源：彰化縣統計年報。

備註：1. 校數含高級中學附設國中部。

2. 高級中學附設國中部之教職員人數均歸列於各該高級中學內。

表 16 境內國民中學概況 (2/2)

| 學年度      | 學生數(人) |     |     |     |     |     |     |     |     | 上學年度畢業生數<br>(人) |     |     |
|----------|--------|-----|-----|-----|-----|-----|-----|-----|-----|-----------------|-----|-----|
|          | 合計     |     |     | 七年級 |     | 八年級 |     | 九年級 |     |                 |     |     |
|          | 計      | 男   | 女   | 男   | 女   | 男   | 女   | 男   | 女   | 合計              | 男   | 女   |
| 民國102學年度 | 1,353  | 718 | 635 | 249 | 215 | 239 | 210 | 230 | 210 | 482             | 274 | 208 |
| 民國103學年度 | 1,310  | 706 | 604 | 226 | 177 | 247 | 217 | 233 | 210 | 439             | 229 | 210 |
| 民國104學年度 | 1,265  | 679 | 586 | 209 | 191 | 223 | 179 | 247 | 216 | 445             | 234 | 211 |
| 民國105學年度 | 1,170  | 620 | 550 | 192 | 175 | 207 | 195 | 221 | 180 | 460             | 245 | 215 |
| 民國106學年度 | 1,120  | 587 | 533 | 191 | 162 | 188 | 176 | 208 | 195 | 398             | 219 | 179 |
| 民國107學年度 | 1,071  | 579 | 492 | 196 | 155 | 193 | 162 | 190 | 175 | 402             | 207 | 195 |
| 民國108學年度 | 994    | 546 | 448 | 161 | 129 | 191 | 156 | 194 | 163 | 361             | 186 | 175 |
| 民國109學年度 | 932    | 528 | 404 | 171 | 118 | 164 | 131 | 193 | 155 | 357             | 194 | 163 |
| 民國110學年度 | 866    | 503 | 363 | 168 | 113 | 169 | 120 | 166 | 130 | 345             | 191 | 154 |
| 民國111學年度 | 841    | 493 | 348 | 140 | 117 | 182 | 109 | 171 | 122 | 293             | 163 | 130 |

表 17 境內國民小學概況 (1/3)

| 學年度      | 校數<br>(所) | 教師數 (人) |    |     | 職員數(人) |   |    | 班級數 (班) |     |     |     |
|----------|-----------|---------|----|-----|--------|---|----|---------|-----|-----|-----|
|          |           | 合計      | 男  | 女   | 合計     | 男 | 女  | 合計      | 一年級 | 二年級 | 三年級 |
| 民國102學年度 | 5         | 165     | 62 | 103 | 11     | 3 | 8  | 95      | 14  | 16  | 15  |
| 民國103學年度 | 5         | 161     | 57 | 104 | 13     | 4 | 9  | 91      | 13  | 14  | 15  |
| 民國104學年度 | 5         | 158     | 57 | 101 | 15     | 4 | 11 | 86      | 12  | 13  | 14  |
| 民國105學年度 | 5         | 147     | 56 | 91  | 14     | 4 | 10 | 81      | 11  | 12  | 13  |
| 民國106學年度 | 5         | 144     | 52 | 92  | 15     | 2 | 13 | 77      | 11  | 11  | 12  |
| 民國107學年度 | 5         | 149     | 52 | 97  | 14     | 3 | 11 | 75      | 14  | 11  | 11  |
| 民國108學年度 | 5         | 147     | 53 | 94  | 15     | 3 | 12 | 73      | 12  | 14  | 11  |
| 民國109學年度 | 5         | 143     | 51 | 92  | 14     | 2 | 12 | 72      | 12  | 12  | 14  |
| 民國110學年度 | 5         | 144     | 50 | 94  | 14     | 3 | 11 | 72      | 12  | 13  | 12  |
| 民國111學年度 | 5         | 143     | 47 | 96  | 13     | 3 | 10 | 72      | 11  | 12  | 13  |

資料來源：彰化縣統計年報。

表 17 境內國民小學概況 (2/3)

| 學年度      | 班級數 (班) |     |     | 學生數 (人) |       |       |     |     |     |     |
|----------|---------|-----|-----|---------|-------|-------|-----|-----|-----|-----|
|          |         |     |     | 合計      |       |       | 一年級 |     | 二年級 |     |
|          | 四年級     | 五年級 | 六年級 | 計       | 男     | 女     | 男   | 女   | 男   | 女   |
| 民國102學年度 | 16      | 17  | 17  | 2,292   | 1,192 | 1,100 | 191 | 146 | 207 | 178 |
| 民國103學年度 | 16      | 16  | 17  | 2,176   | 1,139 | 1,037 | 164 | 148 | 194 | 147 |
| 民國104學年度 | 15      | 16  | 16  | 2,017   | 1,082 | 935   | 156 | 126 | 158 | 142 |
| 民國105學年度 | 14      | 15  | 16  | 1,895   | 1,011 | 884   | 127 | 134 | 158 | 128 |
| 民國106學年度 | 13      | 14  | 16  | 1,788   | 952   | 836   | 124 | 121 | 127 | 135 |
| 民國107學年度 | 12      | 13  | 14  | 1,714   | 909   | 805   | 151 | 141 | 126 | 122 |
| 民國108學年度 | 11      | 12  | 13  | 1,663   | 865   | 798   | 143 | 132 | 150 | 140 |
| 民國109學年度 | 11      | 11  | 12  | 1,636   | 845   | 791   | 139 | 132 | 141 | 133 |
| 民國110學年度 | 13      | 11  | 11  | 1,612   | 830   | 782   | 150 | 116 | 137 | 133 |
| 民國111學年度 | 12      | 13  | 11  | 1,585   | 827   | 758   | 127 | 125 | 149 | 117 |



表 17 境內國民小學概況 (3/3)

| 學年度      | 學生數 (人) |     |     |     |     |     |     |     | 上學年度畢業生數(人) |     |     |
|----------|---------|-----|-----|-----|-----|-----|-----|-----|-------------|-----|-----|
|          | 三年級     |     | 四年級 |     | 五年級 |     | 六年級 |     |             |     |     |
|          | 男       | 女   | 男   | 女   | 男   | 女   | 男   | 女   | 合計          | 男   | 女   |
| 民國102學年度 | 184     | 168 | 195 | 189 | 193 | 212 | 222 | 207 | 473         | 254 | 219 |
| 民國103學年度 | 205     | 176 | 184 | 167 | 197 | 187 | 195 | 212 | 429         | 223 | 206 |
| 民國104學年度 | 189     | 142 | 201 | 173 | 183 | 165 | 195 | 187 | 404         | 195 | 209 |
| 民國105學年度 | 160     | 141 | 184 | 143 | 200 | 172 | 182 | 166 | 380         | 194 | 186 |
| 民國106學年度 | 159     | 124 | 162 | 141 | 180 | 141 | 200 | 174 | 351         | 184 | 167 |
| 民國107學年度 | 130     | 134 | 161 | 122 | 161 | 145 | 180 | 141 | 374         | 200 | 174 |
| 民國108學年度 | 128     | 125 | 129 | 134 | 157 | 123 | 158 | 144 | 322         | 179 | 143 |
| 民國109學年度 | 149     | 140 | 130 | 124 | 129 | 139 | 157 | 123 | 304         | 158 | 146 |
| 民國110學年度 | 138     | 131 | 149 | 141 | 130 | 123 | 126 | 138 | 279         | 156 | 123 |
| 民國111學年度 | 138     | 128 | 134 | 130 | 148 | 136 | 131 | 122 | 266         | 133 | 133 |

表 18 醫療院所家數及病床數

單位：家、床

| 年底別     | 院所家數 |      |      | 醫療院所病床數 |    |    |
|---------|------|------|------|---------|----|----|
|         | 合計   | 醫院家數 | 診所家數 | 合計      | 醫院 | 診所 |
| 民國102年底 | 24   | -    | 24   | 10      | -  | 10 |
| 民國103年底 | 23   | -    | 23   | 10      | -  | 10 |
| 民國104年底 | 23   | -    | 23   | 10      | -  | 10 |
| 民國105年底 | 24   | -    | 24   | 10      | -  | 10 |
| 民國106年底 | 22   | -    | 22   | 10      | -  | 10 |
| 民國107年底 | 22   | -    | 22   | 10      | -  | 10 |
| 民國108年底 | 22   | -    | 22   | 10      | -  | 10 |
| 民國109年底 | 21   | -    | 21   | 7       | -  | 7  |
| 民國110年底 | 21   | -    | 21   | 7       | -  | 7  |
| 民國111年底 | 21   | -    | 21   | 7       | -  | 7  |

資料來源：彰化縣統計年報。

表 19 藥商家數

單位：家

| 年底別     | 總計  | 藥局 | 西藥商 |     | 中藥商 |     | 醫藥器材商 |     |
|---------|-----|----|-----|-----|-----|-----|-------|-----|
|         |     |    | 販賣業 | 製造業 | 販賣業 | 製造業 | 販賣業   | 製造業 |
| 民國102年底 | 79  | 11 | 3   | -   | 44  | -   | 21    | -   |
| 民國103年底 | 83  | 12 | 3   | -   | 47  | 1   | 20    | -   |
| 民國104年底 | 81  | 12 | 3   | -   | 43  | 1   | 22    | -   |
| 民國105年底 | 83  | 12 | 3   | -   | 45  | 1   | 22    | -   |
| 民國106年底 | 83  | 12 | 3   | -   | 44  | 1   | 23    | -   |
| 民國107年底 | 86  | 12 | 4   | -   | 43  | 1   | 26    | -   |
| 民國108年底 | 87  | 13 | 4   | -   | 41  | 1   | 28    | -   |
| 民國109年底 | 95  | 13 | 4   | -   | 41  | 1   | 36    | -   |
| 民國110年底 | 100 | 13 | 4   | -   | 41  | 1   | 41    | -   |
| 民國111年底 | 108 | 13 | 4   | -   | 41  | 1   | 49    | -   |

資料來源：彰化縣統計年報。

表 20 身心障礙人數

| 年底別     | 身心障礙人數(人) |       |     | 身心障礙人數<br>占總人口比率<br>(%) |
|---------|-----------|-------|-----|-------------------------|
|         | 合計        | 男     | 女   |                         |
| 民國102年底 | 2,039     | 1,174 | 865 | 5.29                    |
| 民國103年底 | 2,050     | 1,197 | 853 | 5.37                    |
| 民國104年底 | 2,028     | 1,182 | 846 | 5.34                    |
| 民國105年底 | 2,054     | 1,203 | 851 | 6.34                    |
| 民國106年底 | 2,061     | 1,204 | 857 | 5.52                    |
| 民國107年底 | 2,058     | 1,209 | 849 | 5.57                    |
| 民國108年底 | 2,062     | 1,217 | 845 | 5.63                    |
| 民國109年底 | 2,071     | 1,205 | 866 | 5.71                    |
| 民國110年底 | 2,110     | 1,208 | 902 | 5.88                    |
| 民國111年底 | 2,063     | 1,176 | 887 | 5.82                    |

資料來源：彰化縣統計年報。

表 21 辦理調解業務概況

單位：件

| 年別     | 年底調解<br>委員數 | 結案件數總計 |     |     | 民事結案件數 |     | 刑事結案件數 |     |
|--------|-------------|--------|-----|-----|--------|-----|--------|-----|
|        |             |        |     |     | 合計     |     | 合計     |     |
|        | (人)         | 合計     | 成立  | 不成立 | 成立     | 不成立 | 成立     | 不成立 |
| 民國102年 | 8           | 364    | 342 | 22  | 46     | 4   | 296    | 18  |
| 民國103年 | 10          | 347    | 326 | 21  | 67     | 4   | 259    | 17  |
| 民國104年 | 13          | 405    | 382 | 23  | 98     | 3   | 284    | 20  |
| 民國105年 | 13          | 396    | 379 | 17  | 76     | 5   | 303    | 12  |
| 民國106年 | 13          | 368    | 355 | 13  | 77     | -   | 278    | 13  |
| 民國107年 | 13          | 340    | 331 | 9   | 58     | -   | 273    | 9   |
| 民國108年 | 13          | 476    | 393 | 83  | 62     | -   | 331    | 83  |
| 民國109年 | 13          | 638    | 486 | 152 | 115    | 18  | 371    | 134 |
| 民國110年 | 13          | 368    | 264 | 104 | 45     | 23  | 219    | 81  |
| 民國111年 | 13          | 331    | 317 | 14  | 75     | 6   | 242    | 8   |

資料來源：彰化縣統計年報。