

中華民國 105 年

和美鎮統計年報

第 3 期



和美鎮公所

中華民國 106 年 10 月出版

目錄

| | | |
|------|-----------------|----|
| 表 1 | 已登記土地面積 | 1 |
| 表 2 | 現住戶數、人口數及性比例 | 2 |
| 表 3 | 現住人口之年齡結構 | 3 |
| 表 4 | 15 歲以上現住人口之教育程度 | 4 |
| 表 5 | 和美鎮公所行政組織系統 | 6 |
| 表 6 | 員工總人數 | 7 |
| 表 7 | 鎮民代表選舉概況 | 8 |
| 表 8 | 鎮長選舉概況 | 9 |
| 表 9 | 農產品面積及生產量 | 10 |
| 表 10 | 現有家畜數量 | 11 |
| 表 11 | 現有家禽數量 | 12 |
| 表 12 | 營運中工廠家數 | 13 |
| 表 13 | 自來水供水普及率 | 16 |
| 表 14 | 歲入預決算—按來源別分 | 17 |
| 表 15 | 歲出預決算—按政事別分 | 21 |
| 表 16 | 境內國民中學概況 | 25 |
| 表 17 | 境內國民小學概況 | 27 |
| 表 18 | 醫療院所家數及病床數 | 30 |
| 表 19 | 藥商家數 | 31 |
| 表 20 | 身心障礙人數 | 32 |
| 表 21 | 辦理調解業務概況 | 33 |

一、土地

105 年底本鎮已登錄土地面積為 3,533.0407 公頃，其中公有地為 496.1374 公頃占 14.04%、私有地為 3,026.5593 公頃占 85.66%、公私共有地為 10.3440 公頃占 0.30%。已登錄土地面積中，非都市土地為 2,776.0776 公頃占 78.57%，其餘則為都市土地計 756.9631 公頃占 21.43%。

二、人口分布與密度

105 年底本鎮戶籍登記人口數為 91,162 人，其中男性 46,483 人占 50.99%，女性 44,679 人占 49.01%，性比例為 104.04。

三、年齡分配

105 年底本鎮戶籍登記人口以青壯年人口(15~64 歲)最多計 67,825 人占總人口 74.40%；幼年人口(0~14 歲)13,001 人占總人口 14.26%次之；老年人口(65 歲以上)10,336 人占 11.34%最少。

四、教育程度

根據戶籍登記資料顯示，105 年底本鎮年滿 15 歲以上人口 78,161 人中，受過專科以上教育程度者(包括研究所、大學、獨立學院及專科，另專科前三年列為高職)計 29,680 人占 37.97%；高中(職)程度者 23,238 人占 29.73%；國(初)中及初職程度者 11,681 人占 14.95%；小學程度者 11,754 人占 15.04%；自修者 112 人占 0.14%；不識字者 1,696 人占 2.17%。

五、鎮民代表及鎮長選舉

第二十屆鎮民代表選舉於 103 年 11 月 29 日舉行投票，本鎮選舉人數合計 70,489 人，實際投票數計 50,231 票，投票率為 71.26%；候選人數計 20 人，當選人數計 15 人，當選率為 75.00%。

第十七屆鎮長選舉於 103 年 11 月 29 日舉行投票，本鎮選舉人數合計 70,580 人，實際投票數計 50,279 票，投票率為 71.24%；候選人數計 4 人，當選率為 25.00%。

六、本鎮民國 105 年主要農產之收穫面積及產量如下：

- (一) 稻米：收穫面積 1,898 公頃，產量 7,741 公噸。
- (二) 雜糧：收穫面積 54.65 公頃，產量 321.88 公噸。
- (三) 特用作物：收穫面積 0 公頃，產量 0 公噸。
- (四) 蔬菜：收穫面積 22.29 公頃，產量 666.73 公噸。

(五) 果品：收穫面積 1.59 公頃，產量 22.10 公噸。

七、營運中工廠家數

民國 104 年底本鎮營運中工廠家數計 1,227 家，其中以金屬製品製造業 448 家占 36.51% 最多，紡織業 250 家占 20.37% 次之，機械設備製造業 117 家占 9.54% 居第三位。(備註：截至 106 年 9 月底止，經濟部尚未發布 105 年資料)

八、自來水概況

民國 105 年底本鎮實際供水人口數計 90,791 人，自來水供水普及率計 99.59%。

九、地方財政

(一) 歲入

本鎮民國 105 年度歲入預算數 444,378 千元，歲入決算數 473,036 千元，執行率 106.45%。依來源別觀察，各項收入之決算數以稅課收入 359,502 千元最高，占總歲入 76.00%，補助及協助收入 34,958 千元占 7.39% 次之。

(二) 歲出

本鎮民國 105 年度總預算數 494,731 千元，總決算數 427,875 千元，執行率 86.49%。依政事別觀察，各項支出之決算數以一般政務支出 129,005 千元最高，占總歲出 30.15%，社區發展及環境保護支出 115,354 千元占 26.96% 次之。

十、國民教育

(一) 國民中學

105 學年度本鎮國民中學計 2 所、班級數 85 班、學生數 2,332 人(男性 1,217 人、女性 1,115 人)、教師數 75 人(男性 29 人、女性 46 人)。

(二) 國民小學

105 學年度本鎮國民小學計 7 所、班級數 187 班、學生數 4,818 人(男性 2,600 人、女性 2,218 人)、教師數 330 人(男性 121 人、女性 209 人)。

十一、衛生

民國 105 年底本鎮醫療機構計 64 家，病床數共 141 床，藥商計 231 家。

表 1 已登記土地面積

單位：公頃

| 年底別 | 土地權屬別 | 總計 | 非都市土地 | 都市土地及其他 |
|---------|-------|------------|------------|----------|
| 民國 99年底 | 總計 | 3,522.0569 | 2,769.5130 | 752.5439 |
| | 公有 | 480.2384 | 321.8924 | 158.3460 |
| | 私有 | 3,035.1837 | 2,443.1272 | 592.0565 |
| | 公私共有 | 6.6347 | 4.4934 | 2.1413 |
| 民國100年底 | 總計 | 3,521.4584 | 2,771.1402 | 750.3182 |
| | 公有 | 479.4608 | 323.4452 | 156.0157 |
| | 私有 | 3,034.8430 | 2,443.1375 | 591.7055 |
| | 公私共有 | 7.1546 | 4.5576 | 2.5970 |
| 民國101年底 | 總計 | 3,523.6761 | 2,772.4258 | 751.2503 |
| | 公有 | 483.0112 | 324.6743 | 158.3369 |
| | 私有 | 3,033.5165 | 2,443.1897 | 590.3268 |
| | 公私共有 | 7.1484 | 4.5618 | 2.5867 |
| 民國102年底 | 總計 | 3,528.2873 | 2,774.1498 | 754.1375 |
| | 公有 | 491.9878 | 330.5051 | 161.4828 |
| | 私有 | 3,027.9641 | 2,438.0551 | 589.9091 |
| | 公私共有 | 8.3354 | 5.5897 | 2.7457 |
| 民國103年底 | 總計 | 3,532.7058 | 2,775.3261 | 757.3797 |
| | 公有 | 496.8584 | 331.4498 | 165.4086 |
| | 私有 | 3,027.6591 | 2,438.4865 | 589.1726 |
| | 公私共有 | 8.1883 | 5.3898 | 2.7985 |
| 民國104年底 | 總計 | 3,532.9034 | 2,775.8506 | 757.0528 |
| | 公有 | 498.1057 | 331.5230 | 166.5826 |
| | 私有 | 3,024.3492 | 2,436.9254 | 587.4238 |
| | 公私共有 | 10.4486 | 7.4022 | 3.0464 |
| 民國105年底 | 總計 | 3,533.0407 | 2,776.0776 | 756.9631 |
| | 公有 | 496.1374 | 331.4637 | 164.6737 |
| | 私有 | 3,026.5593 | 2,437.3163 | 589.2431 |
| | 公私共有 | 10.3440 | 7.2977 | 3.0464 |

資料來源：彰化縣統計年報。

表 2 現住戶數、人口數及性比例

| 年底別 | 面積 (平方公里) | 村里數 | 現住戶口 | | | | 性比例 (男/女×100) |
|---------|--------------|-----|-----------|--------|--------|--------|------------------|
| | | | 戶數 (戶) | 人口數(人) | | | |
| | | | | 合計 | 男 | 女 | |
| 民國 99年底 | 39.9345 | 32 | 24,072 | 89,723 | 45,987 | 43,736 | 105.15 |
| 民國100年底 | 39.9345 | 32 | 24,645 | 90,173 | 46,152 | 44,021 | 104.84 |
| 民國101年底 | 39.9345 | 32 | 25,032 | 90,298 | 46,199 | 44,099 | 104.76 |
| 民國102年底 | 39.9345 | 32 | 25,501 | 90,541 | 46,345 | 44,196 | 104.86 |
| 民國103年底 | 39.9345 | 32 | 25,920 | 90,741 | 46,412 | 44,329 | 104.70 |
| 民國104年底 | 39.9345 | 32 | 26,305 | 91,113 | 46,521 | 44,592 | 104.33 |
| 民國105年底 | 39.9345 | 32 | 26,551 | 91,162 | 46,483 | 44,679 | 104.04 |

資料來源：彰化縣統計年報。

表 3 現住人口之年齡結構

| 年底別 | 年齡分配 | | | | | |
|---------|------------------------|-------|--------------------------|-------|------------------------|-------|
| | 幼年人口 (人) (0~14歲) | | 青壯年人口 (人) (15~64歲) | | 老年人口 (人) (65歲以上) | |
| | | 比率(%) | | 比率(%) | | 比率(%) |
| 民國 99年底 | 14,765 | 16.46 | 66,594 | 74.22 | 8,364 | 9.32 |
| 民國100年底 | 14,400 | 15.97 | 67,329 | 74.67 | 8,444 | 9.36 |
| 民國101年底 | 14,098 | 15.61 | 67,506 | 74.76 | 8,694 | 9.63 |
| 民國102年底 | 13,814 | 15.26 | 67,755 | 74.83 | 8,972 | 9.91 |
| 民國103年底 | 13,538 | 14.92 | 67,843 | 74.77 | 9,360 | 10.32 |
| 民國104年底 | 13,227 | 14.52 | 68,166 | 74.81 | 9,720 | 10.67 |
| 民國105年底 | 13,001 | 14.26 | 67,825 | 74.40 | 10,336 | 11.34 |

資料來源：彰化縣統計年報。

表 4 15歲以上現住人口之教育程度 (1/2)

單位：人

| 年底別 | 性別 | 總計 | 識字者 | | | | | | | | | | |
|---------|----|--------|--------|------------------|-------|---------------|-------|-------|-------|-------|-----|-----|--|
| | | | 合計 | 研究所以上 (含碩、博士) | | 大學 (含獨立學院) | | 專科 | | | | | |
| | | | | | | | | 二、三年制 | | 五年制 | | | |
| | | | | 畢業 | 肄業 | 畢業 | 肄業 | 畢業 | 肄業 | 後二年 | | 前三年 | |
| | | 畢業 | 肄業 | 畢業 | 肄業 | 畢業 | 肄業 | 畢業 | 肄業 | 肄業 | | | |
| 民國 99年底 | 合計 | 74,958 | 72,555 | 1,565 | 745 | 8,838 | 4,137 | 4,706 | 1,012 | 2,398 | 142 | 300 | |
| | 男 | 38,265 | 38,025 | 1,037 | 469 | 4,326 | 2,161 | 2,282 | 558 | 1,314 | 88 | 89 | |
| | 女 | 36,693 | 34,530 | 528 | 276 | 4,512 | 1,976 | 2,424 | 454 | 1,084 | 54 | 211 | |
| 民國100年底 | 合計 | 75,773 | 73,490 | 1,775 | 862 | 9,528 | 4,295 | 4,754 | 1,007 | 2,335 | 148 | 289 | |
| | 男 | 38,619 | 38,398 | 1,162 | 539 | 4,669 | 2,236 | 2,302 | 556 | 1,292 | 91 | 89 | |
| | 女 | 37,154 | 35,092 | 613 | 323 | 4,859 | 2,059 | 2,452 | 451 | 1,043 | 57 | 200 | |
| 民國101年底 | 合計 | 76,200 | 74,043 | 1,935 | 919 | 10,186 | 4,493 | 4,750 | 952 | 2,359 | 145 | 297 | |
| | 男 | 38,810 | 38,607 | 1,246 | 566 | 5,005 | 2,310 | 2,306 | 541 | 1,299 | 87 | 79 | |
| | 女 | 37,390 | 35,436 | 689 | 353 | 5,181 | 2,183 | 2,444 | 411 | 1,060 | 58 | 218 | |
| 民國102年底 | 合計 | 76,727 | 74,697 | 2,140 | 922 | 10,882 | 4,805 | 4,812 | 906 | 2,319 | 149 | 311 | |
| | 男 | 39,065 | 38,883 | 1,358 | 583 | 5,341 | 2,491 | 2,357 | 513 | 1,280 | 86 | 72 | |
| | 女 | 37,662 | 35,814 | 782 | 339 | 5,541 | 2,314 | 2,455 | 393 | 1,039 | 63 | 239 | |
| 民國103年底 | 合計 | 77,203 | 75,266 | 2,280 | 961 | 11,584 | 4,842 | 4,817 | 889 | 2,293 | 147 | 320 | |
| | 男 | 39,270 | 39,099 | 1,435 | 601 | 5,685 | 2,499 | 2,387 | 498 | 1,261 | 85 | 72 | |
| | 女 | 37,933 | 36,167 | 845 | 360 | 5,899 | 2,343 | 2,430 | 391 | 1,032 | 62 | 248 | |
| 民國104年底 | 合計 | 77,886 | 76,080 | 2,449 | 978 | 12,399 | 4,840 | 4,830 | 878 | 2,289 | 131 | 319 | |
| | 男 | 39,544 | 39,386 | 1,529 | 601 | 6,048 | 2,523 | 2,402 | 502 | 1,246 | 82 | 86 | |
| | 女 | 38,342 | 36,694 | 920 | 377 | 6,351 | 2,317 | 2,428 | 376 | 1,043 | 49 | 233 | |
| 民國105年底 | 合計 | 78,161 | 76,465 | 2,600 | 1,009 | 13,047 | 4,927 | 4,836 | 839 | 2,298 | 124 | 342 | |
| | 男 | 39,626 | 39,486 | 1,628 | 598 | 6,368 | 2,576 | 2,423 | 485 | 1,229 | 78 | 94 | |
| | 女 | 38,535 | 36,979 | 972 | 411 | 6,679 | 2,351 | 2,413 | 354 | 1,069 | 46 | 248 | |

資料來源：彰化縣統計年報。

表 4 15歲以上現住人口之教育程度 (2/2)

單位：人

| 年底別 | 性別 | 識字者 | | | | | | | | | | | 不識字者 |
|---------|----|-------|-------|--------|-------|--------|-------|-----|----|--------|-------|-----|-------|
| | | 高中 | | 高職 | | 國(初)中 | | 初職 | | 小學 | | 自修 | |
| | | 畢業 | 肄業 | 畢業 | 肄業 | 畢業 | 肄業 | 畢業 | 肄業 | 畢業 | 肄業 | | |
| 民國 99年底 | 合計 | 2,798 | 1,609 | 14,543 | 3,995 | 10,886 | 1,149 | 140 | 26 | 11,917 | 1,499 | 150 | 2,403 |
| | 男 | 1,600 | 885 | 7,872 | 2,398 | 5,994 | 698 | 71 | 18 | 5,583 | 536 | 46 | 240 |
| | 女 | 1,198 | 724 | 6,671 | 1,597 | 4,892 | 451 | 69 | 8 | 6,334 | 963 | 104 | 2,163 |
| 民國100年底 | 合計 | 2,737 | 1,682 | 14,622 | 4,029 | 10,791 | 1,186 | 137 | 25 | 11,680 | 1,462 | 146 | 2,283 |
| | 男 | 1,550 | 933 | 7,926 | 2,369 | 5,928 | 702 | 68 | 17 | 5,414 | 509 | 46 | 221 |
| | 女 | 1,187 | 749 | 6,696 | 1,660 | 4,863 | 484 | 69 | 8 | 6,266 | 953 | 100 | 2,062 |
| 民國101年底 | 合計 | 2,696 | 1,643 | 14,757 | 3,867 | 10,716 | 1,184 | 133 | 25 | 11,445 | 1,400 | 141 | 2,157 |
| | 男 | 1,512 | 915 | 8,051 | 2,286 | 5,857 | 709 | 66 | 17 | 5,239 | 473 | 43 | 203 |
| | 女 | 1,184 | 728 | 6,706 | 1,581 | 4,859 | 475 | 67 | 8 | 6,206 | 927 | 98 | 1,954 |
| 民國102年底 | 合計 | 2,632 | 1,584 | 14,869 | 3,711 | 10,750 | 1,053 | 129 | 24 | 11,238 | 1,326 | 135 | 2,030 |
| | 男 | 1,485 | 855 | 8,127 | 2,240 | 5,835 | 624 | 63 | 16 | 5,072 | 444 | 41 | 182 |
| | 女 | 1,147 | 729 | 6,742 | 1,471 | 4,915 | 429 | 66 | 8 | 6,166 | 882 | 94 | 1,848 |
| 民國103年底 | 合計 | 2,605 | 1,707 | 14,905 | 3,566 | 10,721 | 1,054 | 127 | 24 | 11,030 | 1,267 | 127 | 1,937 |
| | 男 | 1,467 | 921 | 8,152 | 2,167 | 5,788 | 625 | 61 | 16 | 4,927 | 415 | 37 | 171 |
| | 女 | 1,138 | 786 | 6,753 | 1,399 | 4,933 | 429 | 66 | 8 | 6,103 | 852 | 90 | 1,766 |
| 民國104年底 | 合計 | 2,681 | 1,724 | 15,038 | 3,482 | 10,663 | 1,069 | 126 | 22 | 10,803 | 1,243 | 116 | 1,806 |
| | 男 | 1,492 | 914 | 8,200 | 2,120 | 5,752 | 643 | 60 | 14 | 4,735 | 406 | 31 | 158 |
| | 女 | 1,189 | 810 | 6,838 | 1,362 | 4,911 | 426 | 66 | 8 | 6,068 | 837 | 85 | 1,648 |
| 民國105年底 | 合計 | 2,856 | 1,742 | 14,844 | 3,454 | 10,549 | 985 | 125 | 22 | 10,560 | 1,194 | 112 | 1,696 |
| | 男 | 1,587 | 909 | 8,098 | 2,099 | 5,675 | 572 | 60 | 14 | 4,588 | 377 | 28 | 140 |
| | 女 | 1,269 | 833 | 6,746 | 1,355 | 4,874 | 413 | 65 | 8 | 5,972 | 817 | 84 | 1,556 |

表 5 和美鎮公所行政組織系統

民國105年12月底

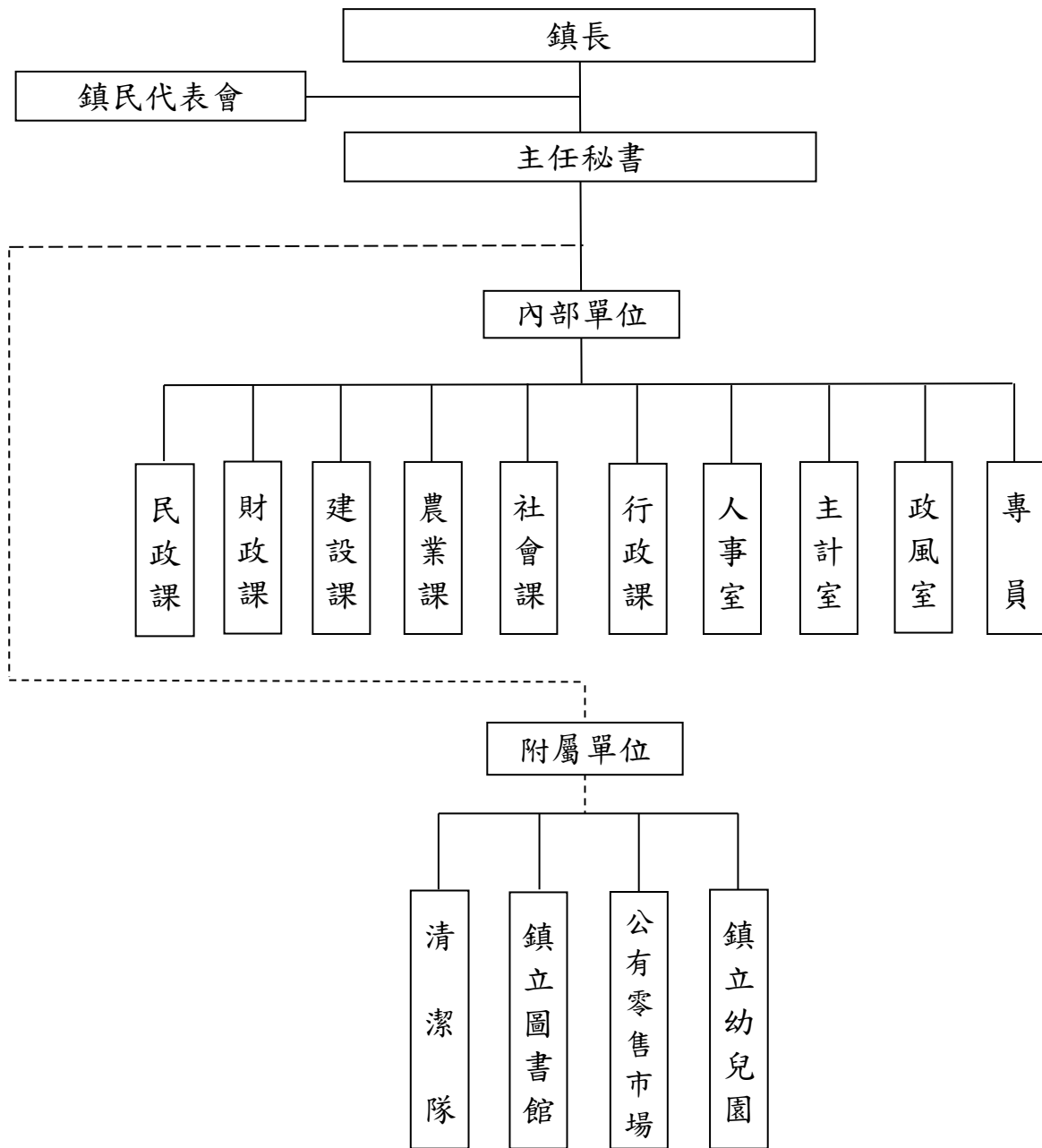

資料來源：人事室

表 6 員工總人數

單位：人

| 年底別及機關類別 | 總計 | 民意代表 | 正式職員 | 臨時人員 | 約僱人員 | 技 工 (含駕駛) | 工友 | 清潔隊員 |
|----------|-----|------|------|------|------|--------------|----|------|
| 民國 99年底 | 259 | 15 | 100 | 56 | 2 | 26 | 10 | 50 |
| 民國100年底 | 254 | 15 | 95 | 56 | 2 | 26 | 10 | 50 |
| 民國101年底 | 254 | 15 | 100 | 51 | 2 | 26 | 10 | 50 |
| 民國102年底 | 265 | 15 | 105 | 56 | 3 | 26 | 10 | 50 |
| 民國103年底 | 260 | 15 | 102 | 52 | 2 | 29 | 10 | 50 |
| 民國104年底 | 256 | 15 | 104 | 46 | 2 | 31 | 8 | 50 |
| 民國105年底 | 260 | 15 | 105 | 49 | 2 | 31 | 8 | 50 |
| 鎮民代表會 | 21 | 15 | 3 | 1 | - | 1 | 1 | - |
| 鎮公所 | 110 | - | 81 | 22 | 2 | 2 | 3 | - |
| 清潔隊 | 88 | - | 5 | 4 | - | 28 | 1 | 50 |
| 幼兒園 | 30 | - | 13 | 15 | - | - | 2 | - |
| 圖書館 | 7 | - | 2 | 5 | - | - | - | - |
| 公有零售市場 | 4 | - | 1 | 2 | - | - | 1 | - |

資料來源：人事室

表 7 鎮民代表選舉概況

| 屆別 | 投票日期 | | | 選舉人數 (人) | 候選人數 (人) | | | 投票數 (票) | | | 當選人數 (人) | | | 投票數 對選舉 人數 比率 (%) | 當選人 數對候 選人數 比率 (%) |
|------|------|----|----|-------------|-------------|----|---|------------|--------|-------|-------------|----|---|-------------------------------|--------------------------------|
| | 年 | 月 | 日 | | 計 | 男 | 女 | 計 | 有效 | 無效 | 計 | 男 | 女 | | |
| 第十六屆 | 87 | 6 | 13 | 53,400 | 25 | 19 | 6 | 40,107 | 38,778 | 1,329 | 15 | 11 | 4 | 80.00 | 58.00 |
| 第十七屆 | 91 | 6 | 8 | 59,615 | 24 | 16 | 8 | 38,892 | 36,777 | 2,115 | 15 | 10 | 5 | 65.24 | 62.50 |
| 第十八屆 | 95 | 6 | 10 | 63,872 | 22 | 16 | 6 | 38,114 | 36,043 | 2,071 | 15 | 10 | 5 | 59.67 | 68.18 |
| 第十九屆 | 99 | 6 | 12 | 67,372 | 24 | 15 | 9 | 38,082 | 35,963 | 2,119 | 15 | 9 | 6 | 56.52 | 62.50 |
| 第二十屆 | 103 | 11 | 29 | 70,489 | 20 | 12 | 8 | 50,231 | 48,030 | 2,201 | 15 | 9 | 6 | 71.26 | 75.00 |

資料來源：彰化縣統計年報。

表 8 鎮長選舉概況

| 屆別 | 投票日期 | | | 選舉人數 (人) | 候選人數 (人) | | | 投票數 (票) | | | 投票數 對選舉 人數 比率 (%) | 當選人 數對候 選人數 比率 (%) |
|------|------|----|----|-------------|-------------|---|---|------------|--------|-------|-------------------------------|--------------------------------|
| | 年 | 月 | 日 | | 計 | 男 | 女 | 計 | 有效 | 無效 | | |
| 第十三屆 | 87 | 1 | 24 | 52,943 | 3 | 3 | - | 42,194 | 40,858 | 1,336 | 79.70 | 33.33 |
| 第十四屆 | 91 | 1 | 26 | 59,332 | 2 | 2 | - | 35,744 | 34,219 | 1,525 | 60.24 | 50.00 |
| 第十五屆 | 94 | 12 | 3 | 63,594 | 2 | 2 | - | 47,573 | 45,269 | 2,304 | 74.81 | 50.00 |
| 第十六屆 | 98 | 12 | 5 | 67,087 | 2 | 2 | - | 39,499 | 37,486 | 2,013 | 58.88 | 50.00 |
| 第十七屆 | 103 | 11 | 29 | 70,580 | 4 | 4 | - | 50,279 | 48,895 | 1,384 | 71.24 | 25.00 |

資料來源：彰化縣統計年報。

表 9 農產品面積及生產量

單位：公頃、公噸

| 年底別 | 稻米 | | 雜糧 | | 特用作物 | | 蔬菜 | | 果品 | |
|---------|-------|--------|-------|--------|------|-----|-------|--------|------|-------|
| | 收穫面積 | 產量 | 收穫面積 | 產量 | 收穫面積 | 產量 | 收穫面積 | 產量 | 收穫面積 | 產量 |
| 民國 99年底 | 2,044 | 12,722 | ... | ... | ... | ... | 23.80 | 487.59 | 3.10 | 42.10 |
| 民國100年底 | 2,018 | 13,204 | ... | ... | ... | ... | 19.22 | 457.15 | 2.85 | 41.92 |
| 民國101年底 | 2,077 | 15,105 | ... | ... | ... | ... | 20.93 | 490.19 | 3.20 | 65.97 |
| 民國102年底 | 2,065 | 11,315 | 36.25 | 246.36 | - | - | 13.40 | 387.21 | 3.20 | 58.77 |
| 民國103年底 | 2,019 | 9,980 | 60.66 | 379.54 | - | - | 16.26 | 462.04 | 2.30 | 51.22 |
| 民國104年底 | 1,915 | 9,264 | 48.65 | 244.63 | - | - | 16.59 | 437.75 | 3.33 | 53.54 |
| 民國105年底 | 1,898 | 7,741 | 54.65 | 321.88 | - | - | 22.29 | 666.73 | 1.59 | 22.10 |

資料來源：彰化縣統計年報。

- 備註：
1. 雜糧包含甘藷、硬質玉米、蜀黍(高粱)、食用玉米、小麥及落花生。
 2. 特用作物包含茶葉、茉莉、製糖甘蔗、生食甘蔗及油菜子(製油用)。
 3. 蔬菜包含竹筍、蘆筍、甘藍、花椰菜(含青花菜)、西瓜、蘿蔔、胡蘿蔔及豌豆(荷蘭豆)。
 4. 果品包含香蕉、鳳梨、柳橙、龍眼、荔枝、蕃石榴及葡萄。

表 10 現有家畜數量

單位：頭

| 年底別 | 總計 | 豬 | 乳牛 | 羊 | 其他 |
|---------|-------|-------|-----|-----|----|
| 民國 99年底 | 5,101 | 4,047 | 354 | 627 | 73 |
| 民國100年底 | 5,596 | 4,500 | 344 | 668 | 84 |
| 民國101年底 | 4,391 | 3,408 | 368 | 539 | 76 |
| 民國102年底 | 3,939 | 2,978 | 379 | 535 | 47 |
| 民國103年底 | 3,395 | 2,277 | 382 | 689 | 47 |
| 民國104年底 | 4,683 | 3,663 | 273 | 694 | 53 |
| 民國105年底 | 5,539 | 4,466 | 287 | 734 | 52 |

資料來源：彰化縣統計年報。

備註：其他包含馬、鹿及兔。

表 11 現有家禽數量

單位：千隻

| 年底別 | 總計 | 雞 | 鴨 | 鵝 | 火雞 |
|-----------|--------|--------|-------|------|----|
| 民國 99 年底 | 78.16 | 64.13 | 12.83 | 1.20 | - |
| 民國 100 年底 | 28.80 | 18.88 | 8.52 | 1.40 | - |
| 民國 101 年底 | 71.13 | 58.64 | 11.29 | 1.20 | - |
| 民國 102 年底 | 79.44 | 66.30 | 11.94 | 1.20 | - |
| 民國 103 年底 | 119.86 | 101.46 | 18.40 | - | - |
| 民國 104 年底 | 15.59 | 3.99 | 11.60 | - | - |
| 民國 105 年底 | 56.62 | 44.02 | 12.60 | - | - |

資料來源：彰化縣統計年報。

表 12 營運中工廠家數 (1/3)

單位：家

| 年底別 | 總計 | 食品 製造業 | 飲料及 菸草 製造業 | 紡織業 | 成衣及 服飾品 製造業 | 皮革、 毛皮及 其製品 製造業 | 木 竹 製 品 製 造 業 | 紙漿、 紙 及 紙 製 製 造 業 | 印 刷 及 資 料 儲 媒 體 複 製 業 |
|---------|-------|-----------|------------------|-----|-------------------|--------------------------|------------------------|-------------------------------|--------------------------------|
| 民國 98年底 | 1,026 | 21 | 1 | 224 | 9 | 5 | 6 | 15 | 5 |
| 民國 99年底 | 1,039 | 21 | 1 | 225 | 9 | 5 | 6 | 16 | 5 |
| 民國100年底 | ... | ... | ... | ... | ... | ... | ... | ... | ... |
| 民國101年底 | 1,083 | 22 | 1 | 228 | 6 | 6 | 5 | 17 | 5 |
| 民國102年底 | 1,151 | 24 | 1 | 242 | 8 | 6 | 5 | 18 | 4 |
| 民國103年底 | 1,184 | 26 | 1 | 242 | 8 | 6 | 5 | 19 | 4 |
| 民國104年底 | 1,227 | 27 | 1 | 250 | 8 | 7 | 6 | 22 | 4 |

資料來源：彰化縣統計年報。

備 註：1. 經濟部尚未發布105年底資料。

2. 100年因行政院主計總處辦理工商及服務業普查，「工廠校正及營運調查」暫停，故無該年統計資料。

表 12 營運中工廠家數 (2/3)

單位：家

| 年底別 | 石油及 煤製品 製造業 | 化學材料 製造業 | 化學製品 製造業 | 藥品及 醫用化學 製品製造 業 | 橡膠製品 製造業 | 塑膠製品 製造業 | 非金屬 礦物製品 製造業 | 基本金屬 製造業 | 金屬製品 製造業 |
|---------|-------------------|-------------|-------------|--------------------------|-------------|-------------|--------------------|-------------|-------------|
| 民國 98年底 | - | 6 | 7 | 4 | 17 | 81 | 6 | 10 | 333 |
| 民國 99年底 | - | 6 | 8 | 4 | 17 | 80 | 6 | 9 | 346 |
| 民國100年底 | ... | ... | ... | ... | ... | ... | ... | ... | ... |
| 民國101年底 | - | 6 | 8 | 5 | 18 | 79 | 7 | 14 | 368 |
| 民國102年底 | 1 | 4 | 8 | 6 | 20 | 89 | 7 | 15 | 396 |
| 民國103年底 | - | 4 | 8 | 5 | 20 | 93 | 7 | 15 | 423 |
| 民國104年底 | - | 4 | 8 | 4 | 21 | 96 | 7 | 14 | 448 |

表 12 營運中工廠家數 (3/3)

單位：家

| 年底別 | 電子 零件 製造業 | 電腦、 電子產品 及光學 製造業 | 電力 設備 製造業 | 機械 設備 製造業 | 汽車及 零件 製造業 | 其他運輸 及其 零件 製造業 | 家具 製造業 | 其他 製造業 | 產業用 機械 設備 維修 及安裝業 | 非製造業 |
|---------|-----------------|---------------------------|-----------------|-----------------|------------------|-------------------------|-----------|-----------|-------------------------------|------|
| 民國 98年底 | 12 | 5 | 16 | 108 | 14 | 54 | 12 | 55 | - | - |
| 民國 99年底 | 12 | 5 | 16 | 108 | 13 | 55 | 12 | 54 | - | - |
| 民國100年底 | ... | ... | ... | ... | ... | ... | ... | ... | ... | ... |
| 民國101年底 | 14 | 4 | 17 | 115 | 15 | 58 | 13 | 52 | - | - |
| 民國102年底 | 13 | 4 | 19 | 117 | 15 | 58 | 17 | 53 | - | 1 |
| 民國103年底 | 13 | 5 | 18 | 113 | 18 | 61 | 18 | 52 | - | - |
| 民國104年底 | 12 | 6 | 18 | 117 | 18 | 60 | 19 | 50 | - | - |

表 13 自來水供水普及率

| 年底別 | 人數(人) | | | 供水普及率 $B/A \times 100$ (%) |
|---------|---------------|--------|---------------|----------------------------------|
| | 行政區域人數 (A) | 供水區域人數 | 實際供水人數 (B) | |
| 民國 99年底 | 89,723 | 89,723 | 89,209 | 99.43 |
| 民國100年底 | 90,173 | 90,173 | 89,664 | 99.44 |
| 民國101年底 | 90,298 | 90,298 | 89,825 | 99.48 |
| 民國102年底 | 90,541 | 90,541 | 90,094 | 99.51 |
| 民國103年底 | 90,741 | 90,741 | 90,317 | 99.53 |
| 民國104年底 | 91,113 | 91,113 | 90,722 | 99.57 |
| 民國105年底 | 91,162 | 91,162 | 90,791 | 99.59 |

資料來源：彰化縣統計年報。

表 14 歲入預決算—按來源別分 (1/4)

(1)預算

單位：新臺幣元

| 年度別 | 總計 | 稅課收入 | 工程受益費 收 入 | 罰款及賠償 收 入 | 規費收入 |
|-----------|-------------|-------------|--------------|--------------|------------|
| 民國 99 年度 | 392,634,000 | 220,501,000 | - | 110,000 | 34,548,000 |
| 民國 100 年度 | 388,293,000 | 247,416,000 | - | 120,000 | 32,590,000 |
| 民國 101 年度 | 410,697,000 | 271,985,000 | - | 130,000 | 28,817,000 |
| 民國 102 年度 | 410,846,000 | 274,958,000 | - | 180,000 | 27,539,000 |
| 民國 103 年度 | 391,860,000 | 291,004,000 | - | 180,000 | 26,167,000 |
| 民國 104 年度 | 392,354,000 | 306,282,000 | - | 200,000 | 15,539,000 |
| 民國 105 年度 | 444,378,000 | 330,438,000 | - | 220,000 | 15,344,000 |

資料來源：本公所總決算。

備 註：預算數含追加減。

表 14 歲入預決算—按來源別分 (2/4)

(1)預算

單位：新臺幣元

| 年度別 | 財產收入 | 營業盈餘及 事業收入 | 補助及協助 收 入 | 捐獻及贈與 收 入 | 其他收入 |
|---------|-----------|---------------|--------------|--------------|------------|
| 民國 99年度 | 1,932,000 | - | 108,623,000 | 9,300,000 | 17,620,000 |
| 民國100年度 | 2,182,000 | 3,000,000 | 84,825,000 | 9,300,000 | 8,860,000 |
| 民國101年度 | 2,182,000 | 3,000,000 | 88,483,000 | 9,300,000 | 6,800,000 |
| 民國102年度 | 3,080,000 | 3,000,000 | 85,229,000 | 12,300,000 | 4,560,000 |
| 民國103年度 | 2,880,000 | 3,000,000 | 52,189,000 | 11,800,000 | 4,640,000 |
| 民國104年度 | 3,080,000 | 5,000,000 | 30,873,000 | 9,300,000 | 22,080,000 |
| 民國105年度 | 3,769,000 | 20,000,000 | 40,396,000 | 11,781,000 | 22,430,000 |

表 14 歲入預決算—按來源別分 (3/4)

(2)決算

單位：新臺幣元

| 年度別 | 總計 | 稅課收入 | 工程受益費 收 入 | 罰款及賠償 收 入 | 規費收入 |
|-----------|-------------|-------------|--------------|--------------|------------|
| 民國 99 年度 | 441,604,983 | 233,833,091 | - | 180,063 | 33,509,750 |
| 民國 100 年度 | 361,814,187 | 256,001,461 | - | 347,788 | 30,697,749 |
| 民國 101 年度 | 400,834,590 | 298,970,006 | - | 348,479 | 28,107,710 |
| 民國 102 年度 | 384,131,525 | 276,541,188 | - | 183,657 | 29,263,686 |
| 民國 103 年度 | 414,091,696 | 316,445,157 | - | 284,517 | 34,665,916 |
| 民國 104 年度 | 415,810,549 | 330,936,288 | - | 314,618 | 16,359,669 |
| 民國 105 年度 | 473,035,659 | 359,502,069 | - | 708,925 | 17,384,672 |

表 14 歲入預決算—按來源別分 (4/4)

(2)決算

單位：新臺幣元

| 年度別 | 財產收入 | 營業盈餘及 事業收入 | 補助及協助 收 入 | 捐獻及贈與 收 入 | 其他收入 |
|-----------|-----------|---------------|--------------|--------------|------------|
| 民國 99 年度 | 2,090,472 | - | 68,656,271 | 8,983,000 | 94,352,336 |
| 民國 100 年度 | 2,593,738 | - | 45,781,484 | 9,191,000 | 17,200,967 |
| 民國 101 年度 | 4,613,461 | 3,000,000 | 48,498,537 | 9,293,800 | 8,002,597 |
| 民國 102 年度 | 5,309,338 | - | 39,549,796 | 9,165,600 | 24,118,260 |
| 民國 103 年度 | 4,627,033 | 3,000,000 | 35,449,061 | 10,887,708 | 8,732,304 |
| 民國 104 年度 | 4,615,429 | 5,000,000 | 26,208,177 | 9,316,800 | 23,059,568 |
| 民國 105 年度 | 4,200,890 | 20,000,000 | 34,957,565 | 10,986,550 | 25,294,988 |

表 15 歲出預決算—按政事別分 (1/4)

(1)預算

單位：新臺幣元

| 年度別 | 總計 | 一般政務支出 | 教育科學文化 支 出 | 經濟發展支出 | 社會福利支出 |
|---------|-------------|-------------|------------------|-------------|------------|
| 民國 99年度 | 452,622,000 | 143,220,388 | 16,111,000 | 136,907,588 | 42,508,000 |
| 民國100年度 | 433,195,000 | 137,132,000 | 18,468,000 | 108,447,084 | 44,383,000 |
| 民國101年度 | 468,385,000 | 139,522,000 | 18,817,000 | 125,033,000 | 46,052,000 |
| 民國102年度 | 477,986,000 | 140,573,000 | 50,388,000 | 126,388,000 | 23,058,000 |
| 民國103年度 | 449,108,000 | 156,086,000 | 36,824,000 | 90,645,000 | 24,822,000 |
| 民國104年度 | 436,778,000 | 144,014,000 | 40,755,000 | 86,251,000 | 21,167,000 |
| 民國105年度 | 494,731,000 | 145,834,000 | 44,426,771 | 93,549,000 | 40,263,603 |

資料來源：本公所總決算。

備註：預算數含追加減。

表 15 歲出預決算—按政事別分 (2/4)

(1)預算

單位：新臺幣元

| 年度別 | 社區發展及 環境保護支出 | 退休撫卹 支出 | 警政支出 | 債務支出 | 協助及補助 支出 | 其他支出 |
|---------|-----------------|------------|------|---------|-------------|------------|
| 民國 99年度 | 78,230,000 | 22,384,000 | - | 475,000 | - | 12,786,024 |
| 民國100年度 | 87,837,500 | 25,724,000 | - | 388,000 | - | 10,815,416 |
| 民國101年度 | 98,165,000 | 28,604,000 | - | 300,000 | - | 11,892,000 |
| 民國102年度 | 100,483,000 | 25,504,000 | - | 300,000 | - | 11,292,000 |
| 民國103年度 | 100,685,000 | 28,754,000 | - | 300,000 | - | 10,992,000 |
| 民國104年度 | 105,505,000 | 28,894,000 | - | 300,000 | - | 9,892,000 |
| 民國105年度 | 124,894,000 | 35,277,000 | - | - | - | 10,486,626 |

表 15 歲出預決算—按政事別分 (3/4)

(2)決算

單位：新臺幣元

| 年度別 | 總計 | 一般政務支出 | 教育科學文化 支出 | 經濟發展支出 | 社會福利支出 |
|---------|-------------|-------------|--------------|------------|------------|
| 民國 99年度 | 372,192,608 | 125,994,288 | 10,717,546 | 99,389,771 | 35,836,948 |
| 民國100年度 | 355,980,684 | 124,136,594 | 11,025,285 | 73,431,248 | 37,622,956 |
| 民國101年度 | 376,047,373 | 124,852,249 | 10,127,000 | 87,822,065 | 36,157,549 |
| 民國102年度 | 382,158,869 | 127,562,775 | 37,443,789 | 82,595,269 | 19,102,064 |
| 民國103年度 | 379,157,010 | 137,823,637 | 28,585,280 | 71,020,543 | 20,322,475 |
| 民國104年度 | 383,241,842 | 130,301,742 | 35,367,102 | 75,867,924 | 17,349,615 |
| 民國105年度 | 427,874,987 | 129,004,904 | 35,626,229 | 82,804,038 | 31,429,759 |

表 15 歲出預決算—按政事別分 (4/4)

(2)決算

單位：新臺幣元

| 年度別 | 社區發展及 環境保護支出 | 退休撫卹 支出 | 警政支出 | 債務支出 | 協助及補助 支出 | 其他支出 |
|---------|-----------------|------------|------|---------|-------------|-----------|
| 民國 99年度 | 74,396,071 | 20,866,526 | - | 105,515 | - | 4,885,943 |
| 民國100年度 | 84,169,117 | 21,740,323 | - | 53,723 | - | 3,801,438 |
| 民國101年度 | 88,301,663 | 25,485,144 | - | - | - | 3,301,703 |
| 民國102年度 | 89,334,711 | 21,580,493 | - | - | - | 4,539,768 |
| 民國103年度 | 91,882,551 | 25,811,098 | - | - | - | 3,711,426 |
| 民國104年度 | 95,216,986 | 24,463,132 | - | - | - | 4,675,341 |
| 民國105年度 | 115,353,738 | 29,400,457 | - | - | - | 4,255,862 |

表 16 境內國民中學概況 (1/2)

| 學年度 | 校數 (所) | 教師數 (人) | | | 職員數 (人) | | | 班級數 (班) | | | |
|----------|-----------|---------|----|-----|---------|-----|-----|---------|-----|-----|-----|
| | | 合計 | 男 | 女 | 合計 | 男 | 女 | 合計 | 七年級 | 八年級 | 九年級 |
| 民國 99學年度 | 2 | 200 | 74 | 126 | 24 | ... | ... | 94 | 32 | 31 | 31 |
| 民國100學年度 | 2 | 201 | 75 | 126 | 24 | ... | ... | 93 | 30 | 32 | 31 |
| 民國101學年度 | 2 | 203 | 73 | 130 | 24 | ... | ... | 94 | 32 | 30 | 32 |
| 民國102學年度 | 2 | 66 | 24 | 42 | 9 | 4 | 5 | 96 | 32 | 33 | 31 |
| 民國103學年度 | 2 | 72 | 30 | 42 | 9 | 3 | 6 | 96 | 30 | 33 | 33 |
| 民國104學年度 | 2 | 75 | 27 | 48 | 9 | 3 | 6 | 92 | 29 | 30 | 33 |
| 民國105學年度 | 2 | 75 | 29 | 46 | 9 | 2 | 7 | 85 | 26 | 28 | 31 |

資料來源：彰化縣統計年報。

備註：1. 校數含高級中學附設國中部。

2. 高級中學附設國中部之教職員人數均歸列於各該高級中學內。

表 16 境內國民中學概況 (2/2)

| 學年度 | 學生數(人) | | | | | | | | | 上學年度畢業生數 (人) | | |
|----------|--------|-------|-------|-----|-----|-----|-----|-----|-----|-----------------|-----|-----|
| | 合計 | | | 七年級 | | 八年級 | | 九年級 | | 合計 | 男 | 女 |
| | 計 | 男 | 女 | 男 | 女 | 男 | 女 | 男 | 女 | | | |
| 民國 99學年度 | 3,049 | 1,529 | 1,520 | 496 | 504 | 503 | 519 | 530 | 497 | 1,056 | ... | ... |
| 民國100學年度 | 2,926 | 1,459 | 1,467 | 444 | 450 | 504 | 500 | 511 | 517 | 1,029 | ... | ... |
| 民國101學年度 | 2,876 | 1,436 | 1,440 | 496 | 488 | 440 | 449 | 500 | 503 | 1,010 | ... | ... |
| 民國102學年度 | 2,810 | 1,427 | 1,383 | 485 | 439 | 500 | 494 | 442 | 450 | 1,005 | 488 | 517 |
| 民國103學年度 | 2,752 | 1,407 | 1,345 | 438 | 410 | 474 | 443 | 495 | 492 | 885 | 439 | 446 |
| 民國104學年度 | 2,555 | 1,336 | 1,219 | 426 | 366 | 432 | 414 | 478 | 439 | 980 | 489 | 491 |
| 民國105學年度 | 2,332 | 1,217 | 1,115 | 365 | 337 | 424 | 367 | 428 | 411 | 899 | 462 | 437 |

表 17 境內國民小學概況 (1/3)

| 學年度 | 校數 (所) | 教師數 (人) | | | 職員數(人) | | | 班級數 (班) | | | |
|----------|-----------|---------|-----|-----|--------|-----|-----|---------|-----|-----|-----|
| | | 合計 | 男 | 女 | 合計 | 男 | 女 | 合計 | 一年級 | 二年級 | 三年級 |
| 民國 99學年度 | 7 | 327 | 129 | 198 | 20 | ... | ... | 209 | 34 | 34 | 34 |
| 民國100學年度 | 7 | 332 | 126 | 206 | 19 | ... | ... | 208 | 33 | 34 | 34 |
| 民國101學年度 | 7 | 330 | 125 | 205 | 21 | ... | ... | 204 | 31 | 33 | 35 |
| 民國102學年度 | 7 | 335 | 125 | 210 | 23 | 2 | 21 | 199 | 33 | 31 | 32 |
| 民國103學年度 | 7 | 345 | 126 | 219 | 25 | 2 | 23 | 197 | 32 | 32 | 32 |
| 民國104學年度 | 7 | 339 | 124 | 215 | 25 | 3 | 22 | 193 | 31 | 32 | 32 |
| 民國105學年度 | 7 | 330 | 121 | 209 | 25 | 2 | 23 | 187 | 28 | 31 | 32 |

資料來源：彰化縣統計年報。

表 17 境內國民小學概況 (2/3)

| 學年度 | 班級數 (班) | | | 學生數 (人) | | | | | | |
|----------|---------|-----|-----|---------|-------|-------|-----|-----|-----|-----|
| | | | | 合計 | | | 一年級 | | 二年級 | |
| | 四年級 | 五年級 | 六年級 | 計 | 男 | 女 | 男 | 女 | 男 | 女 |
| 民國 99學年度 | 37 | 38 | 32 | 5,966 | 3,110 | 2,856 | 470 | 416 | 512 | 430 |
| 民國100學年度 | 35 | 36 | 36 | 5,795 | 3,020 | 2,775 | 434 | 426 | 464 | 416 |
| 民國101學年度 | 34 | 34 | 37 | 5,482 | 2,909 | 2,573 | 443 | 344 | 435 | 426 |
| 民國102學年度 | 35 | 34 | 34 | 5,259 | 2,825 | 2,434 | 470 | 362 | 441 | 338 |
| 民國103學年度 | 32 | 35 | 34 | 5,117 | 2,746 | 2,371 | 427 | 391 | 467 | 365 |
| 民國104學年度 | 32 | 32 | 34 | 4,960 | 2,661 | 2,299 | 421 | 377 | 432 | 390 |
| 民國105學年度 | 32 | 32 | 32 | 4,818 | 2,600 | 2,218 | 404 | 321 | 424 | 383 |

表 17 境內國民小學概況 (3/3)

| 學年度 | 學生數 (人) | | | | | | | | 上學年度畢業生數(人) | | |
|----------|---------|-----|-----|-----|-----|-----|-----|-----|-------------|-----|-----|
| | 三年級 | | 四年級 | | 五年級 | | 六年級 | | 合計 | 男 | 女 |
| | 男 | 女 | 男 | 女 | 男 | 女 | 男 | 女 | | | |
| 民國 99學年度 | 492 | 461 | 567 | 501 | 559 | 538 | 510 | 510 | 1,136 | ... | ... |
| 民國100學年度 | 510 | 431 | 490 | 461 | 560 | 497 | 562 | 544 | 1,018 | ... | ... |
| 民國101學年度 | 464 | 407 | 511 | 437 | 493 | 465 | 563 | 494 | 1,100 | ... | ... |
| 民國102學年度 | 432 | 426 | 473 | 403 | 515 | 439 | 494 | 466 | 1,056 | 563 | 493 |
| 民國103學年度 | 445 | 343 | 430 | 424 | 466 | 404 | 511 | 444 | 961 | 494 | 467 |
| 民國104學年度 | 466 | 363 | 449 | 344 | 428 | 424 | 465 | 401 | 951 | 510 | 441 |
| 民國105學年度 | 432 | 378 | 461 | 370 | 449 | 345 | 430 | 421 | 867 | 465 | 402 |

表 18 醫療院所家數及病床數

單位：家、床

| 年底別 | 院所家數 | | | 醫療院所病床數 | | |
|---------|------|------|------|---------|----|----|
| | 合計 | 醫院家數 | 診所家數 | 合計 | 醫院 | 診所 |
| 民國 99年底 | 63 | 1 | 62 | 164 | 86 | 78 |
| 民國100年底 | 63 | 1 | 62 | 167 | 89 | 78 |
| 民國101年底 | 63 | 1 | 62 | 167 | 89 | 78 |
| 民國102年底 | 64 | 1 | 63 | 167 | 89 | 78 |
| 民國103年底 | 64 | 1 | 63 | 167 | 89 | 78 |
| 民國104年底 | 64 | 1 | 63 | 141 | 89 | 52 |
| 民國105年底 | 64 | 1 | 63 | 141 | 89 | 52 |

資料來源：彰化縣統計年報。

表 19 藥商家數

單位：家

| 年底別 | 總計 | 藥局 | 西藥商 | | 中藥商 | | 醫藥器材商 | |
|---------|-----|----|-----|-----|-----|-----|-------|-----|
| | | | 販賣業 | 製造業 | 販賣業 | 製造業 | 販賣業 | 製造業 |
| 民國 99年底 | 201 | 21 | 11 | 4 | 53 | - | 97 | 15 |
| 民國100年底 | 220 | 21 | 11 | 4 | 54 | - | 111 | 19 |
| 民國101年底 | 219 | 20 | 11 | 4 | 52 | - | 112 | 20 |
| 民國102年底 | 219 | 20 | 11 | 4 | 51 | - | 113 | 20 |
| 民國103年底 | 219 | 21 | 11 | 2 | 51 | 1 | 114 | 19 |
| 民國104年底 | 225 | 23 | 10 | 2 | 51 | 1 | 119 | 19 |
| 民國105年底 | 231 | 24 | 10 | 2 | 50 | 1 | 124 | 20 |

資料來源：彰化縣統計年報。

表 20 身心障礙人數

| 年底別 | 身心障礙人數(人) | | | 身心障礙人數 占總人口比率 (%) |
|---------|-----------|-------|-------|-------------------------|
| | 合計 | 男 | 女 | |
| 民國99年底 | 3,696 | 2,193 | 1,503 | 4.12 |
| 民國100年底 | 3,821 | 2,278 | 1,543 | 4.24 |
| 民國101年底 | 3,861 | 2,289 | 1,572 | 4.28 |
| 民國102年底 | 3,941 | 2,344 | 1,597 | 4.35 |
| 民國103年底 | 4,030 | 2,363 | 1,667 | 4.44 |
| 民國104年底 | 4,105 | 2,385 | 1,720 | 4.51 |
| 民國105年底 | 4,133 | 2,393 | 1,740 | 4.53 |

資料來源：彰化縣統計年報。

表 21 辦理調解業務概況

單位：件

| 年別 | 年底調解 委員數 (人) | 結案件數總計 | | | 民事結案件數 | | 刑事結案件數 | |
|--------|------------------------|--------|-----|-----|--------|-----|--------|-----|
| | | | | | 合計 | | 合計 | |
| | | 合計 | 成立 | 不成立 | 成立 | 不成立 | 成立 | 不成立 |
| 民國 99年 | 11 | 538 | 464 | 74 | 97 | 16 | 367 | 58 |
| 民國100年 | 11 | 620 | 528 | 92 | 95 | 21 | 433 | 71 |
| 民國101年 | 11 | 616 | 527 | 89 | 119 | 42 | 408 | 47 |
| 民國102年 | 11 | 619 | 533 | 86 | 93 | 36 | 440 | 50 |
| 民國103年 | 11 | 647 | 537 | 110 | 78 | 45 | 459 | 65 |
| 民國104年 | 11 | 586 | 477 | 109 | 67 | 37 | 410 | 72 |
| 民國105年 | 11 | 563 | 452 | 111 | 67 | 35 | 385 | 76 |

資料來源：彰化縣統計年報。