

中華民國 103 年

和美鎮統計年報

第 1 期



和美鎮公所

中華民國 104 年 12 月出版

目錄

表 1	已登記土地面積	1
表 2	現住戶數、人口數及性比例	2
表 3	現住人口之年齡結構	3
表 4	15 歲以上現住人口之教育程度	4
表 5	和美鎮公所行政組織系統	6
表 6	員工總人數	7
表 7	鎮民代表選舉概況	8
表 8	鎮長選舉概況	9
表 9	農產品面積及生產量	10
表 10	現有家畜數量	11
表 11	現有家禽數量	12
表 12	營運中工廠家數	13
表 13	自來水供水普及率	16
表 14	歲入預決算—按來源別分	17
表 15	歲出預決算—按政事別分	21
表 16	境內國民中學概況	25
表 17	境內國民小學概況	27
表 18	醫療院所家數及病床數	30
表 19	藥商家數	31

表 20	垃圾處理概況	32
表 21	身心障礙人數	33
表 22	辦理調解業務概況	34

一、土地

103年底本鎮已登錄土地面積為3,532.7058公頃，其中公有地為496.8584公頃占14.07%、私有地為3,027.6591公頃占85.70%、公私共有地為8.1883公頃占0.23%。已登錄土地面積中，非都市土地為2,775.3261公頃占78.56%，其餘則為都市土地計757.3797公頃占21.44%。

二、人口分布與密度

103年底本鎮戶籍登記人口數為90,741人，其中男性46,412人占51.15%，女性44,329人占48.85%，性比例為104.70。

三、年齡分配

103年底本鎮戶籍登記人口以青壯年人口(15~64歲)最多計67,843人占總人口74.77%；幼年人口(0~14歲)13,538人占總人口14.92%次之；老年人口(65歲以上)9,360人占10.32%最少。

四、教育程度

根據戶籍登記資料顯示，103年底本鎮年滿15歲以上人口77,203人中，受過專科以上教育程度者(包括研究所、大學、獨立學院及專科，另專科前三年列為高職)計27,813人占36.03%；高中(職)程度者23,103人占29.93%；國(初)中及初職程度者11,926人占15.45%；小學程度者12,297人占15.93%；自修者127人占0.16%；不識字者1,937人占2.51%。

五、鎮民代表及鎮長選舉

第二十屆鎮民代表選舉於103年11月29日舉行投票，本鎮選舉人數合計70,489人，實際投票數計50,231票，投票率為71.26%；候選人數計20人，當選人數計15人，當選率為75.00%。

第十七屆鎮長選舉於103年11月29日舉行投票，本鎮選舉人數合計70,580人，實際投票數計50,279票，投票率為71.24%；候選人數計4人，當選率為25.00%。

六、本鎮民國103年主要農產之收穫面積及產量如下：

- (一) 稻米：收穫面積 2,019 公頃，產量 9,980 公噸。
- (二) 雜糧：收穫面積 60.66 公頃，產量 379.54 公噸。
- (三) 特用作物：收穫面積 0 公頃，產量 0 公噸。
- (四) 蔬菜：收穫面積 16.26 公頃，產量 462.04 公噸。
- (五) 果品：收穫面積 2.30 公頃，產量 51.22 公噸。

七、營運中工廠家數

民國102年底本鎮營運中工廠家數計1,151家，其中以金屬製品製造業396家占34.40%最多，紡織業242家占21.03%次之，機械設備製造業117

家占10.17%居第三位。(備註：截至104年9月底止，經濟部尚未發布103年資料)

八、自來水概況

民國103年底本鎮實際供水人口數計90,317人，自來水供水普及率計99.53%。

九、地方財政

(一) 歲入

本鎮民國103年度歲入預算數391,860千元，歲入決算數414,092千元，執行率105.67%。依來源別觀察，各項收入之決算數以稅課收入316,445千元最高，占總歲入76.42%，補助及協助收入35,449千元占8.56%次之。

(二) 歲出

本鎮民國103年度總預算數449,108千元，總決算數379,157千元，執行率84.42%。依政事別觀察，各項支出之決算數以一般政務支出137,824千元最高，占總歲出36.35%，社區發展及環境保護支出91,883千元占24.23%次之。

十、國民教育

(一) 國民中學

103學年度本鎮國民中學計2所、班級數96班、學生數2,752人(男性1,407人、女性1,345人)、教師數72人(男性30人、女性42人)。

(二) 國民小學

103學年度本鎮國民小學計7所、班級數197班、學生數5,117人(男性2,746人、女性2,371人)、教師數345人(男性126人、女性219人)。

十一、衛生

民國103年底本鎮醫療機構計64家，病床數共167床，藥商計219家。

十二、環境保護

本鎮民國103年全年垃圾產生量26,029.15公噸，包含垃圾清運量12,532.04公噸、巨大垃圾回收再利用324.59公噸、廚餘回收1,062.90公噸及資源回收12,109.62公噸；另103年垃圾回收率為51.85%。

表 1 已登記土地面積

單位：公頃

年底別	土地權屬別	總計	非都市土地	都市土地及其他
民國 99年底	總計	3,522.0569	2,769.5130	752.5439
	公有	480.2384	321.8924	158.3460
	私有	3,035.1837	2,443.1272	592.0565
	公私共有	6.6347	4.4934	2.1413
民國100年底	總計	3,521.4584	2,771.1402	750.3182
	公有	479.4608	323.4452	156.0157
	私有	3,034.8430	2,443.1375	591.7055
	公私共有	7.1546	4.5576	2.5970
民國101年底	總計	3,523.6761	2,772.4258	751.2503
	公有	483.0112	324.6743	158.3369
	私有	3,033.5165	2,443.1897	590.3268
	公私共有	7.1484	4.5618	2.5867
民國102年底	總計	3,528.2873	2,774.1498	754.1375
	公有	491.9878	330.5051	161.4828
	私有	3,027.9641	2,438.0551	589.9091
	公私共有	8.3354	5.5897	2.7457
民國103年底	總計	3,532.7058	2,775.3261	757.3797
	公有	496.8584	331.4498	165.4086
	私有	3,027.6591	2,438.4865	589.1726

公私共有	8.1883	5.3898	2.7985
------	--------	--------	--------

資料來源：彰化縣統計年報。

表 2 現住戶數、人口數及性比例

年底別	面積 (平方公里)	村里數	現住戶口				性比例 (男/女×100)
			戶數 (戶)	人口數(人)			
				合計	男	女	
民國 99年底	39.9345	32	24,072	89,723	45,987	43,736	105.15
民國100年底	39.9345	32	24,645	90,173	46,152	44,021	104.84
民國101年底	39.9345	32	25,032	90,298	46,199	44,099	104.76
民國102年底	39.9345	32	25,501	90,541	46,345	44,196	104.86

民國103年底	39.9345	32	25,920	90,741	46,412	44,329	104.70
---------	---------	----	--------	--------	--------	--------	--------

資料來源：彰化縣統計年報。

表 3 現住人口之年齡結構

年底別	年齡分配					
	幼年人口 (人)		青壯年人口(人)		老年人口 (人)	
	(0~14歲)	比率(%)	(15~64歲)	比率(%)	(65歲以上)	比率(%)
民國 99年底	14,765	16.46	66,594	74.22	8,364	9.32
民國100年底	14,400	15.97	67,329	74.67	8,444	9.36
民國101年底	14,098	15.61	67,506	74.76	8,694	9.63
民國102年底	13,814	15.26	67,755	74.83	8,972	9.91

民國103年底	13,538	14.92	67,843	74.77	9,360	10.32
---------	--------	-------	--------	-------	-------	-------

資料來源：彰化縣統計年報。

表 4 15歲以上現住人口之教育程度 (1/2)

單位：人

年底別	性別	總計	識字者										
			合計	研究所以上 (含碩、博士)		大學 (含獨立學院)		專科					
								二、三年制		五年制			
												後二年	
			畢業	肄業	畢業	肄業	畢業	肄業	畢業	肄業	肄業		
民國 99年底	合計	74,958	72,555	1,565	745	8,838	4,137	4,706	1,012	2,398	142	300	
	男	38,265	38,025	1,037	469	4,326	2,161	2,282	558	1,314	88	89	
	女	36,693	34,530	528	276	4,512	1,976	2,424	454	1,084	54	211	
民國100年底	合計	75,773	73,490	1,775	862	9,528	4,295	4,754	1,007	2,335	148	289	
	男	38,619	38,398	1,162	539	4,669	2,236	2,302	556	1,292	91	89	
	女	37,154	35,092	613	323	4,859	2,059	2,452	451	1,043	57	200	
民國101年底	合計	76,200	74,043	1,935	919	10,186	4,493	4,750	952	2,359	145	297	
	男	38,810	38,607	1,246	566	5,005	2,310	2,306	541	1,299	87	79	
	女	37,390	35,436	689	353	5,181	2,183	2,444	411	1,060	58	218	
民國102年底	合計	76,727	74,697	2,140	922	10,882	4,805	4,812	906	2,319	149	311	
	男	39,065	38,883	1,358	583	5,341	2,491	2,357	513	1,280	86	72	
	女	37,662	35,814	782	339	5,541	2,314	2,455	393	1,039	63	239	
民國103年底	合計	77,203	75,266	2,280	961	11,584	4,842	4,817	889	2,293	147	320	
	男	39,270	39,099	1,435	601	5,685	2,499	2,387	498	1,261	85	72	
	女	37,933	36,167	845	360	5,899	2,343	2,430	391	1,032	62	248	

資料來源：彰化縣統計年報。

表 4 15歲以上現住人口之教育程度 (2/2)

單位：人

年底別	性別	識字者											不識字者
		高中		高職		國(初)中		初職		小學		自修	
		畢業	肄業	畢業	肄業	畢業	肄業	畢業	肄業	畢業	肄業		
民國 99年底	合計	2,798	1,609	14,543	3,995	10,886	1,149	140	26	11,917	1,499	150	2,403
	男	1,600	885	7,872	2,398	5,994	698	71	18	5,583	536	46	240
	女	1,198	724	6,671	1,597	4,892	451	69	8	6,334	963	104	2,163
民國100年底	合計	2,737	1,682	14,622	4,029	10,791	1,186	137	25	11,680	1,462	146	2,283
	男	1,550	933	7,926	2,369	5,928	702	68	17	5,414	509	46	221
	女	1,187	749	6,696	1,660	4,863	484	69	8	6,266	953	100	2,062
民國101年底	合計	2,696	1,643	14,757	3,867	10,716	1,184	133	25	11,445	1,400	141	2,157
	男	1,512	915	8,051	2,286	5,857	709	66	17	5,239	473	43	203
	女	1,184	728	6,706	1,581	4,859	475	67	8	6,206	927	98	1,954
民國102年底	合計	2,632	1,584	14,869	3,711	10,750	1,053	129	24	11,238	1,326	135	2,030
	男	1,485	855	8,127	2,240	5,835	624	63	16	5,072	444	41	182
	女	1,147	729	6,742	1,471	4,915	429	66	8	6,166	882	94	1,848
民國103年底	合計	2,605	1,707	14,905	3,566	10,721	1,054	127	24	11,030	1,267	127	1,937
	男	1,467	921	8,152	2,167	5,788	625	61	16	4,927	415	37	171
	女	1,138	786	6,753	1,399	4,933	429	66	8	6,103	852	90	1,766

參、行政組織

3-1 本所行政組織系統

民國103年12月底

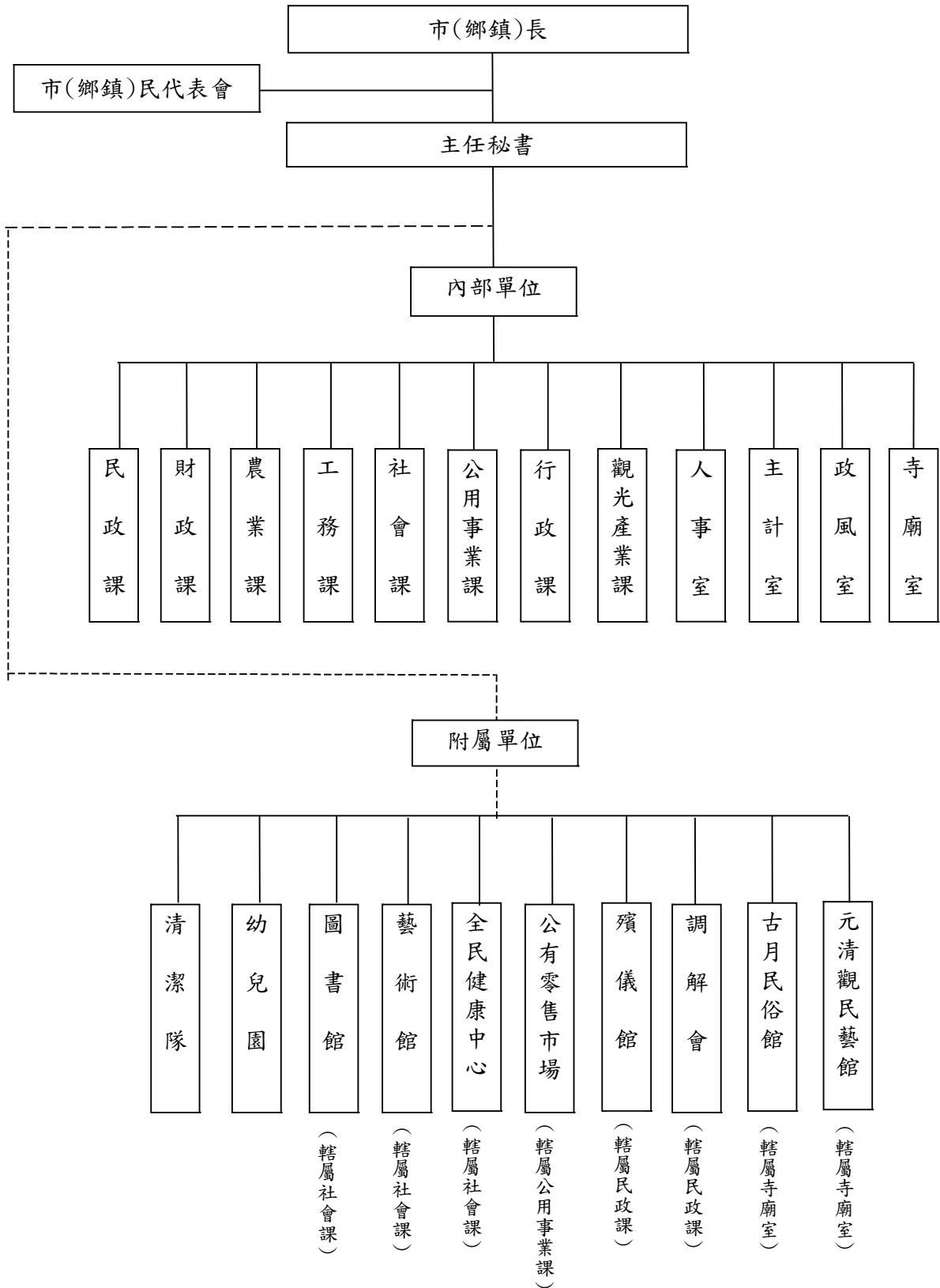

資料來源：人事室

資料來源：人事室

表 5 和美鎮公所行政組織系統

民國103年12月底



表 6 員工總人數

單位：人

年底別及機關類別	總計	民意代表	正式職員	臨時人員	約僱人員	技 工 (含駕駛)	工友	清潔隊員
民國 99年底	259	15	100	56	2	26	10	50
民國100年底	254	15	95	56	2	26	10	50
民國101年底	254	15	100	51	2	26	10	50
民國102年底	265	15	105	56	3	26	10	50
民國103年底	260	15	102	52	2	29	10	50
鎮民代表會	21	15	3	1	-	1	1	-
鎮公所	137	-	79	51	2	-	5	-
清潔隊	84	-	5	-	-	28	1	50
幼兒園	14	-	12	-	-	-	2	-
圖書館	2	-	2	-	-	-	-	-
公有零售市場	2	-	1	-	-	-	1	-

表 7 鎮民代表選舉概況

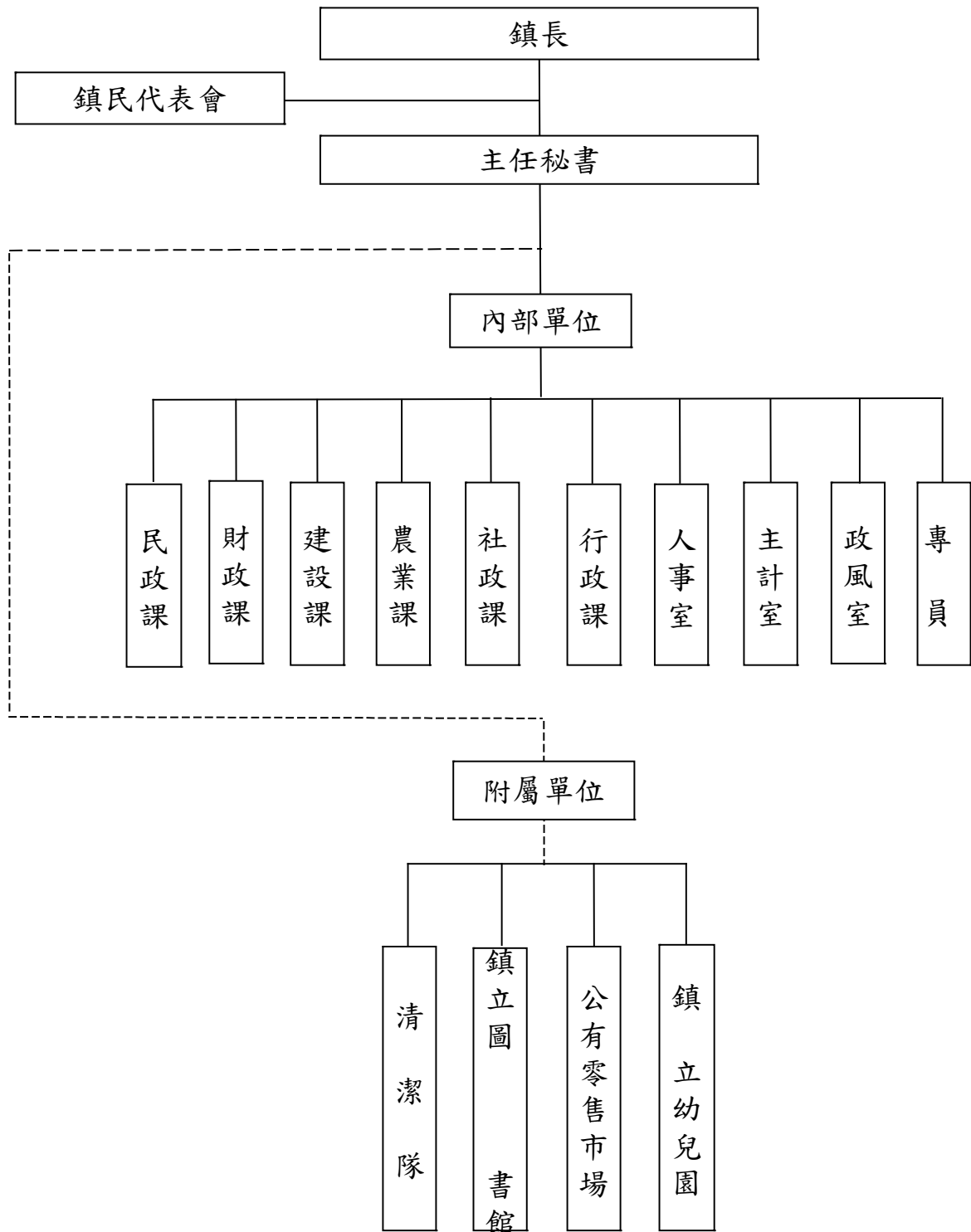
屆別	投票日期			選舉人數 (人)	候選人數 (人)			投票數 (票)			當選人數 (人)			投票數 對選舉 人數 比率 (%)	當選人 數對候 選人數 比率 (%)
	年	月	日		計	男	女	計	有效	無效	計	男	女		
第十六屆	87	6	13	53,400	25	19	6	40,107	38,778	1,329	15	11	4	80.00	58.00
第十七屆	91	6	8	59,615	24	16	8	38,892	36,777	2,115	15	10	5	65.24	62.50
第十八屆	95	6	10	63,872	22	16	6	38,114	36,043	2,071	15	10	5	59.67	68.18
第十九屆	99	6	12	67,372	24	15	9	38,082	35,963	2,119	15	9	6	56.52	62.50

第二十屆	103	11	29	70,489	20	12	8	50,231	48,030	2,201	15	9	6	71.26	75.00
------	-----	----	----	--------	----	----	---	--------	--------	-------	----	---	---	-------	-------

資料來源：彰化縣統計年報。

表 8 鎮長選舉概況

屆別	投票日期			選舉人數 (人)	候選人數 (人)			投票數 (票)			投票數對選舉人數比率 (%)	當選人數對候選人數比率 (%)
	年	月	日		計	男	女	計	有效	無效		
第十三屆	87	1	24	52,943	3	3	-	42,194	40,858	1,336	79.70	33.33
第十四屆	91	1	26	59,332	2	2	-	35,744	34,219	1,525	60.24	50.00
第十五屆	94	12	3	63,594	2	2	-	47,573	45,269	2,304	74.81	50.00
第十六屆	98	12	5	67,087	2	2	-	39,499	37,486	2,013	58.88	50.00

第十七屆	103	11	29	70,580	4	4	-	50,279	48,895	1,384	71.24	25.00
------	-----	----	----	--------	---	---	---	--------	--------	-------	-------	-------

資料來源：彰化縣統計年報。

表 9 農產品面積及生產量

單位：公頃、公噸

年底別	稻米		雜糧		特用作物		蔬菜		果品	
	收穫面積	產量	收穫面積	產量	收穫面積	產量	收穫面積	產量	收穫面積	產量
民國 99年底	2,044	12,722	23.80	487.59	3.10	42.10
民國100年底	2,018	13,204	19.22	###	2.85	41.92
民國101年底	2,077	15,105	20.93	###	3.20	65.97
民國102年底	2,065	11,315	36.25	246.36	-	-	13.40	387.21	3.20	58.77
民國103年底	2,019	9,980	60.66	###	-	-	16.26	###	2.30	51.22

資料來源：彰化縣統計年報。

- 備註：
1. 雜糧包含甘藷、硬質玉米、蜀黍(高粱)、食用玉米、小麥及落花生。
 2. 特用作物包含茶葉、茉莉、製糖甘蔗、生食甘蔗及油菜子(製油用)。
 3. 蔬菜包含竹筍、蘆筍、甘藍、花椰菜(含青花菜)、西瓜、蘿蔔、胡蘿蔔及豌豆(荷蘭豆)。
 4. 果品包含香蕉、鳳梨、柳橙、龍眼、荔枝、蕃石榴及葡萄。

表 10 現有家畜數量

單位：頭

年底別	總計	豬	乳牛	羊	其他
民國 99年底	5,101	4,047	354	627	73
民國100年底	5,596	4,500	344	668	84
民國101年底	4,391	3,408	368	539	76
民國102年底	3,939	2,978	379	535	47
民國103年底	3,395	2,277	382	689	47

資料來源：彰化縣統計年報。

備註：其他包含馬、鹿及兔。

表 11 現有家禽數量

單位：千隻

年底別	總計	雞	鴨	鵝	火雞
民國 99 年底	78.16	64.13	12.83	1.20	-
民國 100 年底	28.80	18.88	8.52	1.40	-
民國 101 年底	71.13	58.64	11.29	1.20	-
民國 102 年底	79.44	66.30	11.94	1.20	-
民國 103 年底	119.86	101.46	18.40	-	-

資料來源：彰化縣統計年報。

表 12 營運中工廠家數 (1/3)

單位：家

年底別	總計	食品 製造業	飲料及 菸草製 造業	紡織業	成衣及 服飾製 造業	皮革、 毛皮製 造業	木製 竹製 品業	紙漿、 紙製 造業	印刷及 資料儲 存體 複製業
民國 98年底	1,026	21	1	224	9	5	6	15	5
民國 99年底	1,039	21	1	225	9	5	6	16	5
民國100年底
民國101年底	1,083	22	1	228	6	6	5	17	5
民國102年底	1,151	24	1	242	8	6	5	18	4

資料來源：彰化縣統計年報。

備註：1. 經濟部尚未發布103年底資料。

2. 100年因行政院主計總處辦理工商及服務業普查，「工廠校正及營運調查」暫停，故無該年統計資料。

表 12 營運中工廠家數 (2/3)

單位：家

年底別	石油及 煤製品 製造業	化學材料 製造業	化學製品 製造業	藥品及 醫用化學 製品製造 業	橡膠製品 製造業	塑膠製品 製造業	非金屬 礦物製品 製造業	基本金屬 製造業	金屬製品 製造業
民國 98年底	-	6	7	4	17	81	6	10	333
民國 99年底	-	6	8	4	17	80	6	9	346
民國100年底
民國101年底	-	6	8	5	18	79	7	14	368
民國102年底	1	4	8	6	20	89	7	15	396

表 12 營運中工廠家數 (3/3)

單位：家

年底別	電子組件製造業	電腦、電子產品及光學製造業	電力設備製造業	機械設備製造業	汽車及其零件製造業	其他運輸及工具製造業	家具製造業	其他製造業	產業用機械設備及安裝業	非製造業
民國 98年底	12	5	16	108	14	54	12	55	-	-
民國 99年底	12	5	16	108	13	55	12	54	-	-
民國100年底
民國101年底	14	4	17	115	15	58	13	52	-	-
民國102年底	13	4	19	117	15	58	17	53	-	1

表 13 自來水供水普及率

年底別	人數(人)			供水普及率 $B/A \times 100$ (%)
	行政區域人數 (A)	供水區域人數	實際供水人數 (B)	
民國 99年底	89,723	89,723	89,209	99.43
民國100年底	90,173	90,173	89,664	99.44
民國101年底	90,298	90,298	89,825	99.48
民國102年底	90,541	90,541	90,094	99.51
民國103年底	90,741	90,741	90,317	99.53

資料來源：彰化縣統計年報。

表 14 歲入預決算—按來源別分 (1/4)

(1)預算

單位：新臺幣元

年度別	總計	稅課收入	工程受益費 收 入	罰款及賠償 收 入	規費收入
民國 99 年度	392,634,000	220,501,000	-	110,000	34,548,000
民國 100 年度	388,293,000	247,416,000	-	120,000	32,590,000
民國 101 年度	410,697,000	271,985,000	-	130,000	28,817,000
民國 102 年度	410,846,000	274,958,000	-	180,000	27,539,000
民國 103 年度	391,860,000	291,004,000	-	180,000	26,167,000

資料來源：本公所總決算。

備註：預算數含追加減。

表 14 歲入預決算—按來源別分 (2/4)

(1)預算

單位：新臺幣元

年度別	財產收入	營業盈餘及 事業收入	補助及協助 收 入	捐獻及贈與 收 入	其他收入
民國 99年度	1,932,000	-	108,623,000	9,300,000	17,620,000
民國100年度	2,182,000	3,000,000	84,825,000	9,300,000	8,860,000
民國101年度	2,182,000	3,000,000	88,483,000	9,300,000	6,800,000
民國102年度	3,080,000	3,000,000	85,229,000	12,300,000	4,560,000
民國103年度	2,880,000	3,000,000	52,189,000	11,800,000	4,640,000

表 14 歲入預決算—按來源別分 (3/4)

(2)決算

單位：新臺幣元

年度別	總計	稅課收入	工程受益費 收 入	罰款及賠償 收 入	規費收入
民國 99 年度	441,604,983	233,833,091	-	180,063	33,509,750
民國 100 年度	361,814,187	256,001,461	-	347,788	30,697,749
民國 101 年度	400,834,590	298,970,006	-	348,479	28,107,710
民國 102 年度	384,131,525	276,541,188	-	183,657	29,263,686
民國 103 年度	414,091,696	316,445,157	-	284,517	34,665,916

表 14 歲入預決算—按來源別分 (4/4)

(2)決算

單位：新臺幣元

年度別	財產收入	營業盈餘及 事業收入	補助及協助 收 入	捐獻及贈與 收 入	其他收入
民國 99 年度	2,090,472	-	68,656,271	8,983,000	94,352,336
民國 100 年度	2,593,738	-	45,781,484	9,191,000	17,200,967
民國 101 年度	4,613,461	3,000,000	48,498,537	9,293,800	8,002,597
民國 102 年度	5,309,338	-	39,549,796	9,165,600	24,118,260
民國 103 年度	4,627,033	3,000,000	35,449,061	10,887,708	8,732,304

表 15 歲出預決算—按政事別分 (1/4)

(1)預算

單位：新臺幣元

年度別	總計	一般政務支出	教育科學文化 支出	經濟發展支出	社會福利支出
民國 99年度	452,622,000	143,220,388	16,111,000	136,907,588	42,508,000
民國100年度	433,195,000	137,132,000	18,468,000	108,447,084	44,383,000
民國101年度	468,385,000	139,522,000	18,817,000	125,033,000	46,052,000
民國102年度	477,986,000	140,573,000	50,388,000	126,388,000	23,058,000
民國103年度	449,108,000	156,086,000	36,824,000	90,645,000	24,822,000

資料來源：本公所總決算。

備註：預算數含追加減。

表 15 歲出預決算—按政事別分 (2/4)

(1)預算

單位：新臺幣元

年度別	社區發展及 環境保護支出	退休撫卹 支出	警政支出	債務支出	協助及補助 支出	其他支出
民國 99年度	78,230,000	22,384,000	-	475,000	-	12,786,024
民國100年度	87,837,500	25,724,000	-	388,000	-	10,815,416
民國101年度	98,165,000	28,604,000	-	300,000	-	11,892,000
民國102年度	100,483,000	25,504,000	-	300,000	-	11,292,000
民國103年度	100,685,000	28,754,000	-	300,000	-	10,992,000

表 15 歲出預決算—按政事別分 (3/4)

(2)決算

單位：新臺幣元

年度別	總計	一般政務支出	教育科學文化 支 出	經濟發展支出	社會福利支出
民國 99年度	372,192,608	125,994,288	10,717,546	99,389,771	35,836,948
民國100年度	355,980,684	124,136,594	11,025,285	73,431,248	37,622,956
民國101年度	376,047,373	124,852,249	10,127,000	87,822,065	36,157,549
民國102年度	382,158,869	127,562,775	37,443,789	82,595,269	19,102,064
民國103年度	379,157,010	137,823,637	28,585,280	71,020,543	20,322,475

表 15 歲出預決算—按政事別分 (4/4)

(2)決算

單位：新臺幣元

年度別	社區發展及 環境保護支出	退休撫卹 支出	警政支出	債務支出	協助及補助 支出	其他支出
民國 99年度	74,396,071	20,866,526	-	105,515	-	4,885,943
民國100年度	84,169,117	21,740,323	-	53,723	-	3,801,438
民國101年度	88,301,663	25,485,144	-	-	-	3,301,703
民國102年度	89,334,711	21,580,493	-	-	-	4,539,768
民國103年度	91,882,551	25,811,098	-	-	-	3,711,426

表 16 境內國民中學概況 (1/2)

學年度	校數 (所)	教師數 (人)			職員數 (人)			班級數 (班)			
		合計	男	女	合計	男	女	合計	七年級	八年級	九年級
民國 99學年度	2	200	74	126	24	94	32	31	31
民國100學年度	2	201	75	126	24	93	30	32	31
民國101學年度	2	203	73	130	24	94	32	30	32
民國102學年度	2	66	24	42	9	4	5	96	32	33	31
民國103學年度	2	72	30	42	9	3	6	96	30	33	33

資料來源：彰化縣統計年報。

備註：1. 校數含高級中學附設國中部。

2. 高級中學附設國中部之教職員人數均歸列於各該高級中學內。

表 16 境內國民中學概況 (2/2)

學年度	學生數(人)									上學年度畢業生數 (人)		
	合計			七年級		八年級		九年級				
	計	男	女	男	女	男	女	男	女	合計	男	女
民國 99學年度	3,049	1,529	1,520	496	504	503	519	530	497	1,056
民國100學年度	2,926	1,459	1,467	444	450	504	500	511	517	1,029
民國101學年度	2,876	1,436	1,440	496	488	440	449	500	503	1,010
民國102學年度	2,810	1,427	1,383	485	439	500	494	442	450	1,005	488	517
民國103學年度	2,752	1,407	1,345	438	410	474	443	495	492	885	439	446

表 17 境內國民小學概況 (1/3)

學年度	校數 (所)	教師數 (人)			職員數(人)			班級數 (班)			
		合計	男	女	合計	男	女	合計	一年級	二年級	三年級
民國 99學年度	7	327	129	198	20	209	34	34	34
民國100學年度	7	332	126	206	19	208	33	34	34
民國101學年度	7	330	125	205	21	204	31	33	35
民國102學年度	7	335	125	210	23	2	21	199	33	31	32
民國103學年度	7	345	126	219	25	2	23	197	32	32	32

資料來源：彰化縣統計年報。

表 17 境內國民小學概況 (2/3)

學年度	班級數 (班)			學生數 (人)						
				合計			一年級		二年級	
	四年級	五年級	六年級	計	男	女	男	女	男	女
民國 99學年度	37	38	32	5,966	3,110	2,856	470	416	512	430
民國100學年度	35	36	36	5,795	3,020	2,775	434	426	464	416
民國101學年度	34	34	37	5,482	2,909	2,573	443	344	435	426
民國102學年度	35	34	34	5,259	2,825	2,434	470	362	441	338
民國103學年度	32	35	34	5,117	2,746	2,371	427	391	467	365

表 17 境內國民小學概況 (3/3)

學年度	學生數 (人)								上學年度畢業生數(人)		
	三年級		四年級		五年級		六年級				
	男	女	男	女	男	女	男	女	合計	男	女
民國 99學年度	492	461	567	501	559	538	510	510	1,136
民國100學年度	510	431	490	461	560	497	562	544	1,018
民國101學年度	464	407	511	437	493	465	563	494	1,100
民國102學年度	432	426	473	403	515	439	494	466	1,056	563	493
民國103學年度	445	343	430	424	466	404	511	444	961	494	467

表 18 醫療院所家數及病床數

單位：家、床

年底別	院所家數			醫療院所病床數		
	合計	醫院家數	診所家數	合計	醫院	診所
民國 99年底	63	1	62	164	86	78
民國100年底	63	1	62	167	89	78
民國101年底	63	1	62	167	89	78
民國102年底	64	1	63	167	89	78

民國103年底	64	1	63	167	89	78
---------	----	---	----	-----	----	----

資料來源：彰化縣統計年報。

表 19 藥商家數

單位：家

年底別	總計	藥局	西藥商		中藥商		醫藥器材商	
			販賣業	製造業	販賣業	製造業	販賣業	製造業
民國 99年底	201	21	11	4	53	-	97	15
民國100年底	220	21	11	4	54	-	111	19
民國101年底	219	20	11	4	52	-	112	20
民國102年底	219	20	11	4	51	-	113	20

民國103年底	219	21	11	2	51	1	114	19
---------	-----	----	----	---	----	---	-----	----

資料來源：彰化縣統計年報。

表 20 垃圾處理概況

年別	垃圾產生量(公噸)					平均每日 垃圾清運量 (公斤)	平均每日 每人每日 垃圾清運 量 (公斤)	垃圾妥善 處理率 (%)	垃圾 回收率 (%)
	合計	垃圾 清運量	巨大垃圾 回收 再利用	廚餘回收	資源回收				
民國99年	33,482.90	18,279.00	167.61	4,563.00	10,472.87	50,080.79	0.56	100.00	45.41
民國100年	30,764.27	15,728.59	269.47	4,607.00	10,159.21	43,092.03	0.48	100.00	48.87
民國101年	28,460.23	13,107.70	392.79	4,391.00	10,568.74	35,813.39	0.40	100.00	53.94
民國102年	29,460.91	13,567.40	309.70	3,313.00	12,270.81	37,170.96	0.41	100.00	53.95
民國103年	26,029.15	12,532.04	324.59	1,062.90	12,109.62	34,334.36	0.38	100.00	51.85

資料來源：行政院環境保護署資源回收管理系統。

表 21 身心障礙人數

年底別	身心障礙人數(人)			身心障礙人數 占總人口比率 (%)
	合計	男	女	
民國99年底	3,696	2,193	1,503	4.12
民國100年底	3,821	2,278	1,543	4.24
民國101年底	3,861	2,289	1,572	4.28
民國102年底	3,941	2,344	1,597	4.35
民國103年底	4,030	2,363	1,667	4.44

資料來源：彰化縣統計年報。

表 22 辦理調解業務概況

單位：件

年別	年底調解 委員數 (人)	結案件數總計			民事結案件數		刑事結案件數	
					合計		合計	
		合計	成立	不成立	成立	不成立	成立	不成立
民國 99年	11	538	464	74	97	16	367	58
民國100年	11	620	528	92	95	21	433	71
民國101年	11	616	527	89	119	42	408	47
民國102年	11	619	533	86	93	36	440	50
民國103年	11	647	537	110	78	45	459	65

資料來源：彰化縣統計年報。