

彰化縣地方稅務局

使用牌照稅身心障礙者免稅輔導單

親愛的民眾您好：

臺端領有社會處核發之身心障礙證明，供臺端使用且車籍在本縣車輛，如符合使用牌照稅法第 7 條第 1 項第 8 款規定，可申請免徵使用牌照稅。免徵金額以 2,400cc 車輛之稅額為限，超過部分，不予免徵。

審核標準：

1. 身心障礙者有汽車駕照：應以本人名下車輛申辦免稅。
2. 身心障礙者無汽車駕照：得以本人、配偶（不須同戶籍）或同一戶籍二親等以內親屬、經法院選定之監護人或輔助人之車輛申辦免稅。



線上申請

聯絡資訊

總局：彰化縣彰化市中山路二段 187 號 (04)7239131 分機 162-169 傳真：(04)7255550
 員林分局：彰化縣員林市惠明街 319 號 (04)8320140 分機 420、422 傳真：(04)8336333
 北斗分局：彰化縣北斗鎮光復路 238 號 (04)8870001 分機 305、306 傳真：(04)8886895

彰化縣地方稅務局 使用牌照稅身心障礙者免稅申請書

車牌號碼		申請日期	年 月 日
申請人(車主)		身心障礙者	
姓名 (簽名或蓋章)		姓名	
身分證 統一編號		身分證 統一編號	
車主對身心 障礙者之稱謂		身心障礙證明 有效期限	<input type="checkbox"/> 年 月 日 <input type="checkbox"/> 免重新鑑定
車 主	戶籍地址		
	<input type="checkbox"/> 通訊地址		
	<input type="checkbox"/> 就業處所		
	電 話	(市話)	(手機)
申請退還溢繳稅款 (請在 <input type="checkbox"/> 內打✓)	<input type="checkbox"/> 同意以直接劃撥方式存入本人存款帳戶：(請附存摺影本) 金融機構：_____銀行_____分行 帳號_____ 中華郵政：_____郵局_____支局 帳號_____ <input type="checkbox"/> 郵寄退稅支票，寄送地址： <input type="checkbox"/> 同申請人戶籍地址 <input type="checkbox"/> 同申請人通訊地址或就業處所地址		

(就源輔導租稅減免申請服務)

			-			
--	--	--	---	--	--	--

寄件人：
地 址：
電 話：

廣告回信
彰化郵局登記證
彰化廣字第 162 號

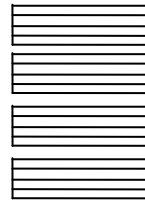

(就源輔導租稅減免申請服務)

521032

收件人：彰化縣地方稅務局北斗分局
地 址：彰化縣北斗鎮光復路 238 號

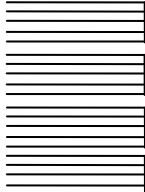

※請將此面朝外並黏妥開口處，免貼郵票寄回本局即可。
※如對填載資料有保密需要，請裝入信封以掛號郵寄或親送本局辦理。

